2019亚洲国际物流技术与运输系统展览会

物料搬运、自动化技术、运输系统和物流的国际盛会

2019年10月23 - 26日
上海新国际博览中心

www.cemat-asia.com

观众指南
Visitor Guide

智慧物流
Smart Logistics

中国物流与采购联合会 中国机械工程学会 Deutsche Messe FIERA MILANO CeMAT ASIA

omh 东杰智能
股票代码：300486
智能制造系统集成服务商

CeMAT ASIA

东杰智能

提供智能制造个性化定制解决方案及系统集成总承包服务

引领未来

2018

业务范围

智能制造系统集成总承包服务	智能生产解决方案	智能仓储解决方案
智能配送解决方案	智能分拣解决方案	智能立体冷库解决方案

应用领域：汽车、新能源、冷链、电商、医药、酒业、快消品、家居、服装、3C电子、钢铁、机械、电力等行业

展位：W4馆B4

山西东杰智能物流装备股份有限公司
总部地址：中国·山西·太原市新兰路51号
电话：0351-3633918　网址：www.omhgroup.com

入场时间 / Opening Hours

2019年10月23 -25日	23 - 25 October 2019	09:00 - 17:00
2019年10月26日	26 October 2019	09:00 - 14:00

展馆信息 / Venue

上海新国际博览中心 (SNIEC)
Shanghai New International Expo Centre (SNIEC)
上海浦东新区龙阳路2345号
No.2345, Longyang Rd., Pudong New Area, Shanghai CHINA

观众服务指南 / Visitor Services

- 大会会刊领取处 / Catalogue Pick-up
  W2馆H4展位，W4馆H3展位，N2馆L18展位。
  Available at Hall W2 Booth H4,Hall W4 Booth H3,Hall N2 Booth L18.
- 主办单位办公室 / Organizer Office
  W4馆H2-1展位
  Available at Hall W4 Booth H2-1
- 礼品领取处 / Gift Pick-up
  礼品领取处设于N2馆C8展位,室外展棚OW9馆K2-3展位。
  Gift pick-up service is available at Hall N2 Booth C8,Hall OW9 Booth K2-3.

馆内交通 / Fairground Shuttle Bus

- 场馆内设有免费穿梭巴士往返于E1-E7馆、W1-W5馆、N1-N5馆、W1-N3馆
  Free shuttle bus service between Hall E1 and E7, W1 and W5, N1 and N5, W1 and N3

地铁班车 / Shuttle Bus to Metro Station

- 免费地铁班车往返于展馆和龙阳路地铁站(轨道交通2号线、7号线、16号线、磁悬浮线)。
  运行时间: 开展期间每日08:30-18:00 (10月26日 15:30)。
  停靠站点: 龙阳路地铁站-P7大巴停车场(近3#入口大厅) - 贵宾停车场(近1#入口大厅) - 龙阳路地铁站
  Free Shuttle Bus (Fairground – Longyang Rd. Metro Staion) is available at 08:30-18:00 during show period (15:30, 26th Oct.).
  Station: Longyang Rd. Metro Station- Parking Lot P7(near 3# Entrance Hall) –VIP Parking Lot(near 1# Entrance Hall)- Longyang Rd. Metro Station

* 本次展览仅供业内人士参加，18岁以下恕不接待。
The exhibition is for trade visitors aged 18 or above only.

【中鼎集成 善集大成】

中国领先的物流系统集成商

- 智能仓储解决方案
- 智能工厂整体解决方案
- 智能分拣解决方案
- 智能配送解决方案
- 自动化立体冷库解决方案
- 智能物流信息管理系统解决方案

30年来中鼎集成的服务遍及食品、冷链、医药、新能源、锂电、汽车、机械、造纸、能源、化工、服装等多个行业领域，完成的各类工程案例近700个。作为国内领先的物流系统集成商，中鼎集成定制化解决方案的能力和核心设备的研发制造能力是我们的强大优势。此外，我们拥有自主研发的智能管理软件，在项目实施中因需而变、快速反应，以贴心周到的售后服务，让每位客户真正感受到中鼎集成“贴心服务，放心托付”的品牌核心价值。

我们为用户可在土地使用率上节省80%左右，人员节约70%以上，实现仓库智能化、信息化管理，使物流与生产线无缝衔接，可24小时不间断生产，降低人员安全隐患，预计投资回报周期3-5年。为客户在日益激烈的市场竞争中创造出更大的价值，是中鼎集成始终恪守的承诺！（数据均出自于中鼎集成）

无锡中鼎集成技术有限公司
营销研发中心：江苏省无锡市滨湖区城市花园8幢1号国际工业设计大厦12楼
生产基地一：江苏省无锡市惠山区洛社镇现代工业园大唐路5号
生产基地二：江苏省无锡市惠山区洛社镇新现工业园新唐路69号
服务热线：400 804 4498　公司传真：0510 83318579
业务邮箱：zd@zdjc.cn
www.zdjc.cn

中鼎集成
善集大成

展馆分布图 Hall Plan

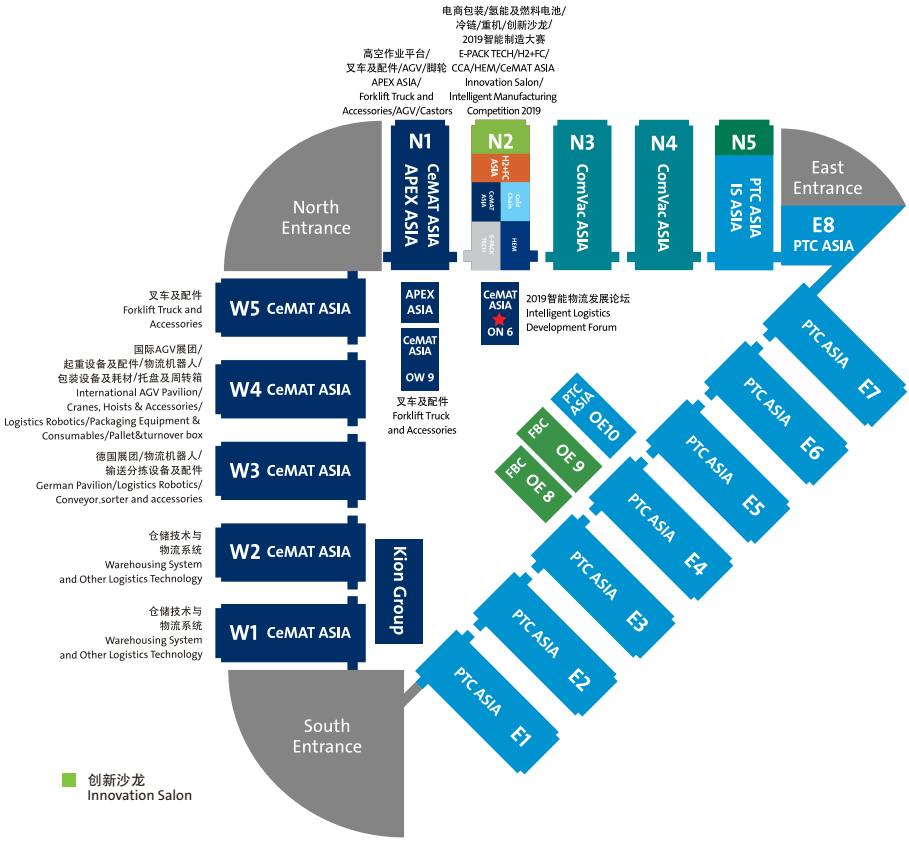

2019亚洲国际物流技术与运输系统展览会 CeMAT ASIA 2019	**Hall W1-W5,N1-N2,ON6,OW9**
2019亚洲国际冷链设备及技术展览会 Cold Chain ASIA 2019	**Hall N2**
2019中国(上海)国际重型机械装备展览会 Heavy Machinery ASIA 2019	**Hall N2**
2019亚洲国际高空作业机械展览会 APEX ASIA 2019	**Hall N1**
2019亚洲国际电子商务包装技术展览会 E-PACK TECH ASIA 2019	**Hall N2**
2019第24届亚洲国际动力传动与控制技术展览会 PTC ASIA 2019	**Hall E1-E8,N5,OE10**
2019上海国际压缩机及设备展览会 ComVac ASIA 2019	**Hall N3-N4**
2019上海国际工业零部件及分承包特别展示区 Industrial Supply ASIA 2019	**Hall N5**
2019亚洲智能加工与工业零部件展览会 FBC 2019	**Hall OE8-OE9**
★ 2019智能物流发展论坛 Intelligent Logistics Development Forum	**Hall ON6**

SIEMENS
Ingenuity for life
扫描二维码
了解更多详情
物以数聚 传送如流
欢迎莅临 W2 号馆 B2 西门子展台
siemens.com.cn

2019.10.23

10:30-12:00 **N2馆G1展位** **Hall N2, Booth G1**	**CeMAT ASIA创新沙龙 - 世界物流新未来** **CeMAT ASIA Innovation Salon** 汉诺威米兰展览(上海)有限公司 中国物流与采购联合会 中国机械工程学会 德国弗劳恩霍夫物流研究院 Hannover Milano Fairs Shanghai Ltd.(HMFS) China Federation of Logistics & Purchasing(CFLP) Chinese Mechanical Engineering Society(CMES) Fraunhofer Institute for Material Flow and Logistics(Fraunhofer IML)
13:30-17:00 **室外展馆ON6馆** **Hall ON6**	**2019智能物流发展论坛** **Intelligent Logistics Development Forum** 中国机械工程学会 汉诺威米兰展览(上海)有限公司 中国工程科技知识中心制造业分中心 Chinese Mechanical Engineering Society(CMES) Hannover Milano Fairs Shanghai Ltd. (HMFS) Manufacturing Division, China Knowledge Centre for Engineering Science and Technology
13:30-17:00 **N2馆G1展位** **Hall N2, Booth G1**	**CeMAT ASIA创新沙龙 - 智能化助力生鲜物流** **CeMAT ASIA Innovation Salon** 汉诺威米兰展览(上海)有限公司 《中国储运》杂志 Hannover Milano Fairs Shanghai Ltd.(HMFS) China Storage & Transport Magazine
13:30-14:30 **室外展馆ON6馆** **Hall ON6**	**2019智能制造大赛暨中国大学生机械工程创新创意大赛　开幕式** **Intelligent Manufacturing Competition 2019 | National College Mechanical Engineering Innovation Competition Opening Ceremony** 中国机械工程学会 同济大学 汉诺威米兰展览(上海)有限公司 上海犀浦智能系统有限公司 Chinese Mechanical Engineering Society(CMES) Tongji University Hannover Milano Fairs Shanghai Ltd.(HMFS) Shanghai Xipu Intelligent System Co., Ltd

2019.10.23

9:30-16:45 **W3-M5会议室** **Meeting Room W3-M5**	**工业应用移动机器人六项团体标准启动会** **Six group standards start up for industrial mobile robots** 中国移动机器人（AGV）产业联盟 新战略机器人产业研究所 汉诺威米兰展览（上海）有限公司 China Mobile Robot and AGV Industry Alliance The industry Institute of Xin Zhan Lue Robot Hannover Milano Fairs Shanghai Ltd.
9:30-16:45 **W3-M10会议室** **Meeting Room W3-M10**	**“云”领物流 - 物流数字化解决方案论坛** **Cloud-driven Logistic - Digital Logistics Solutions Forum** 中国工控网 汉诺威米兰展览（上海）有限公司 gongkong® Hannover Milano Fairs Shanghai Ltd.
9:30-12:00 **W2-M2会议室** **Meeting Room W2-M2**	**2019 高博新品发布会** **2019 Gorbel new product launch event** 高博(天津)起重设备有限公司 Gorbel (Tianjin) Crane Co.,Ltd.
9:30-12:00 **W5-M8会议室** **Meeting Room W5-M8**	**杭叉集团新闻发布会** **Hangcha Group Press Conference** 杭叉集团股份有限公司 Hangcha Group Co., Ltd.
10:30-16:30 **W2-M3会议室** **Meeting Room W2-M3**	**食品安全，物流当先 - 2019第三届食品饮料智能物流技术与应用论坛** **The 3rd Food and Beverage Intelligent Logistics Application Forum** 《食品饮料工程》 《亚洲控制工程》 Asia Food Journal Control Engineering Asia

2019.10.23

13:30-16:00 **W5-M8会议室** **Meeting Room W5-M8**	**2019 比亚迪叉车新品发布会** **2019 BYD Forklift New Products' Launch Event** 韶关比亚迪实业有限公司 BYD (SHAOGUAN) CO.,LTD
9:00-16:45 **W4馆内J4-1展位** **Hall W4, Booth J4-1**	**库猫来了** **56Kumao is coming** Soo56 中国互联网与工业融合创新联盟供应链工作委员会 China Integration and Innovation Alliance of Internet and Industry
9:00-16:45 **W3馆内H3-1展位** **Hall W3, Booth H3-1**	**LT一起发现王者** **LT, let's find the king** LT奖组委会 LT awards organizing committee

2019.10.24

10:00-16:30 **N2馆G1展位** **Hall N2, Booth G1**	**CeMAT ASIA创新沙龙 - 从智能技术到智慧供应链** **CeMAT ASIA Innovation Salon** 汉诺威米兰展览（上海）有限公司 德国弗劳恩霍夫物流研究院 Hannover Milano Fairs Shanghai Ltd.(HMFS) Fraunhofer Institute for Material Flow and Logistics(Fraunhofer IML)
9:30-17:00 **N2馆内G2展位** **Hall N2, Booth G2**	**2019智能制造大赛暨中国大学生机械工程创新创意大赛** **Intelligent Manufacturing Competition 2019 | National College Mechanical Engineering Innovation Competition** 中国机械工程学会 同济大学 汉诺威米兰展览（上海）有限公司 上海犀浦智能系统有限公司 Chinese Mechanical Engineering Society(CMES) Tongji University Hannover Milano Fairs Shanghai Ltd.(HMFS) Shanghai Xipu Intelligent System Co., Ltd

2019.10.24

9:15-12:15 **W2-M2会议室** **Meeting Room W2-M2**	**第十一届中日物流技术交流会** **The 11th Sino-Japanese Logistics Technology Exchange Conference** 中国机械工程学会 中国机械工程学会物流分会 汉诺威米兰展览(上海)有限公司 Chinese Mechanical Engineering Society(CMES) Logistics Equipment Institution, CMES Hannover Milano Fairs Shanghai Ltd.
9:30-16:45 **W2-M9会议室** **Meeting Room W2-M9**	**第三届SGS Parasoft高峰论坛暨智能+IoT助力中国智造主题会议** **The 3rd SGS & Parasoft Summit Forum** 通标标准技术服务(上海)有限公司 倍睿软件(上海)有限公司 汉诺威米兰展览(上海)有限公司 SGS-CSTC Standards Technical Services (Shanghai) Co.,Ltd. Parasoft (Shanghai) Co.,Ltd Hannover Milano Fairs Shanghai Ltd.
9:30-16:45 **W3-M10会议室** **Meeting Room W3-M10**	**2019中国(上海)消费品供应链与配送管理论坛** **2019 China (Shanghai) Consumer Goods Supply Chain and Distribution Management Forum** 中国仓储与配送协会 汉诺威米兰展览(上海)有限公司 China Association Of Warehousing and Distribution(CAWD) Hannover Milano Fairs Shanghai Ltd. (HMFS)
9:30-16:00 **E1-M15会议室** **Meeting Room E1-M15**	**物流技术装备采购的智能化与绿色化论坛** **Intelligent and Green Greening of Logistics Technology Equipment Procurement Forum** 物流品牌网 汉诺威米兰展览(上海)有限公司 www.56ppw.com Hannover Milano Fairs Shanghai Ltd.

2019.10.24

14:00-16:00 **W3馆H3-2展位** **Hall W3, Booth H3-2**	**《物流技术与应用》读者见面会** **Audience Meeting of Logistics & Material Handling** 汉诺威米兰展览(上海)有限公司 《物流技术与应用》杂志社 Hannover Milano Fairs Shanghai Ltd. Logistics & Material Handling Magazine
13:30-16:45 **W2-M2会议室** **Meeting Room W2-M2**	**食材供应链研讨会** **Food Supply Chain** 全球食材供应链联盟 汉诺威米兰展览(上海)有限公司 Global Food Supply Chain Alliance Hannover Milano Fairs Shanghai Ltd. (HMFS)
13:30-16:30 **W2-M3会议室** **Meeting Room W2-M3**	**世界物料搬运联盟第七次会议** **The 7th World Materials Handling Alliance (WMHA) Meeting** 中国机械工程学会 Chinese Mechanical Engineering Society(CMES)
9:00-16:45 **W4馆内J4-1展位** **Hall W4, Booth J4-1**	**库猫来了** **56Kumao is coming** Soo56 中国互联网与工业融合创新联盟供应链工作委员会 China Integration and Innovation Alliance of Internet and Industry
9:00-16:45 **W3馆内H3-1展位** **Hall W3, Booth H3-1**	**LT一起发现王者** **LT, let's find the king** LT奖组委会 LT awards organizing committee

2019.10.25

10:00-12:30 **N2馆G1展位** **Hall N2, Booth G1**	**CeMAT ASIA创新沙龙 - 家居物流优化创新** **CeMAT ASIA Innovation Salon** 汉诺威米兰展览（上海）有限公司 中国仓储与配送协会家居物流分会 物流技术与应用杂志 Hannover Milano Fairs Shanghai Ltd.(HMFS) Home Logistics Branch of China Association of Warehouse and Distribution Logistics & Material Handling Magazine
13:30-16:30 **N2馆G1展位** **Hall N2, Booth G1**	**CeMAT ASIA创新沙龙 - 汽车及零部件物流高峰论坛** **CeMAT ASIA Innovation Salon** 汉诺威米兰展览（上海）有限公司 中国物流与采购联合会汽车物流分会 Hannover Milano Fairs Shanghai Ltd.(HMFS) China Automotive Logistics Association of CFLP
9:30-17:00 **N2馆G2展位** **Hall N2, Booth G2**	**2019智能制造大赛暨中国大学生机械工程创新创意大赛** **Intelligent Manufacturing Competition 2019 | National College Mechanical Engineering Innovation Competition** 中国机械工程学会 同济大学 汉诺威米兰展览（上海）有限公司 上海犀浦智能系统有限公司 Chinese Mechanical Engineering Society(CMES) Tongji University Hannover Milano Fairs Shanghai Ltd.(HMFS) Shanghai Xipu Intelligent System Co., Ltd
9:30-16:45 **W1-M1会议室** **Meeting Room W1-M1**	**人工智能与智慧物流高峰论坛** **Artificial Intelligence and Intelligent Logistics Summit Forum** 中国机电一体化技术应用协会MES分会 Manufacturing Execution System Sub-Association of China Association for Mechatronics Technology and Application（MESA）

2019.10.25

9:30-16:45 **W2-M9会议室** **Meeting Room W2-M9**	**人工智能赋能医药新时代 - 2019（第六届）MM现代物流技术与装备创新论坛医药分论坛** **Artificial intelligence empowers the new era of medicine —Pharmaceutical Industry Sub-forum of MM Modern Logistics' 6th Logistics Technology and Equipment Innovation Forum** 弗戈工业传媒 MM《现代制造》 汉诺威米兰展览（上海）有限公司 Vogel Communications Group MM XIANDAIZHIZAO Hannover Milano Fairs Shanghai Ltd.
9:30-16:45 **N2-M42会议室** **Meeting Room N2-M42**	**2019年单元化物流现状与发展研讨会暨全国物流标准化技术委员会托盘分技术委员会年会** **2019 Unit Load-Based Logistics Status and Development Seminar & Annual Meeting of National Logistics Standardization Technical Committee Pallet Technical Committee** 中物联托盘委 汉诺威米兰展览（上海）有限公司 China Federation of Logistics & Purchasing Pallet Professional Committee Hannover Milano Fairs Shanghai Ltd. (HMFS)
9:30-16:45 **W3-M10会议室** **Meeting Room W3-M10**	**2019中国智慧物流装备升级研讨会** **2019 Chinese Intelligent Logistics Equipment Upgrading Seminar** 中国物流品牌网 中国物流产品网 Chinese Logistics Brand Web Chinese Logistics Products Web
13:30-16:30 **W2-M2会议室** **Meeting Room W2-M2**	**2019台商供应链交流会** **2019 (Shanghai) Taiwan Business Exchange** 现代物流 台湾工业技术研究院 Industrial Technology Research 台湾物流技术与战略杂志社 Material Flow Institute of Taiwan Modern Material Handling & Logistics

2019.10.25

9:00-16:45 **W4馆内J4-1展位** **Hall W4, Booth J4-1**	**库猫来了** **56Kumao is coming** Soo56 中国互联网与工业融合创新联盟供应链工作委员会 China Integration and Innovation Alliance of Internet and Industry
9:00-16:45 **W3馆内H3-1展位** **Hall W3, Booth H3-1**	**LT一起发现王者** **LT, let's find the king** LT奖组委会 LT awards organizing committee

*** 以上活动更新至9月15日**
The above conference list updated by 15 Sep. 2019. The final list is subjected to the onsite release. The organiser reserves the right to alterations.

*以现场发布为准
The final list is subjected to the onsite release

N1馆
E3展位

中汽工程诚邀您莅临
2019亚洲国际物流技术与运输系统博览会

2019年10月23日-10月26日

中汽工程作为中国汽车行业规模最大的工程公司之一，具备提供工程设计、EPC工程承包、地质勘探、工程监理、项目管理、设备制造等一体化全系统服务能力，致力成为国际一流的工程系统服务商。能够为客户提供工业生产和物流相关的含装、分装、输送型AGV以及智能叉车等产品，并提供定制化的整体解决方案。

中国汽车工业工程有限公司
AUTOMOTIVE ENGINEERING CORPORATION

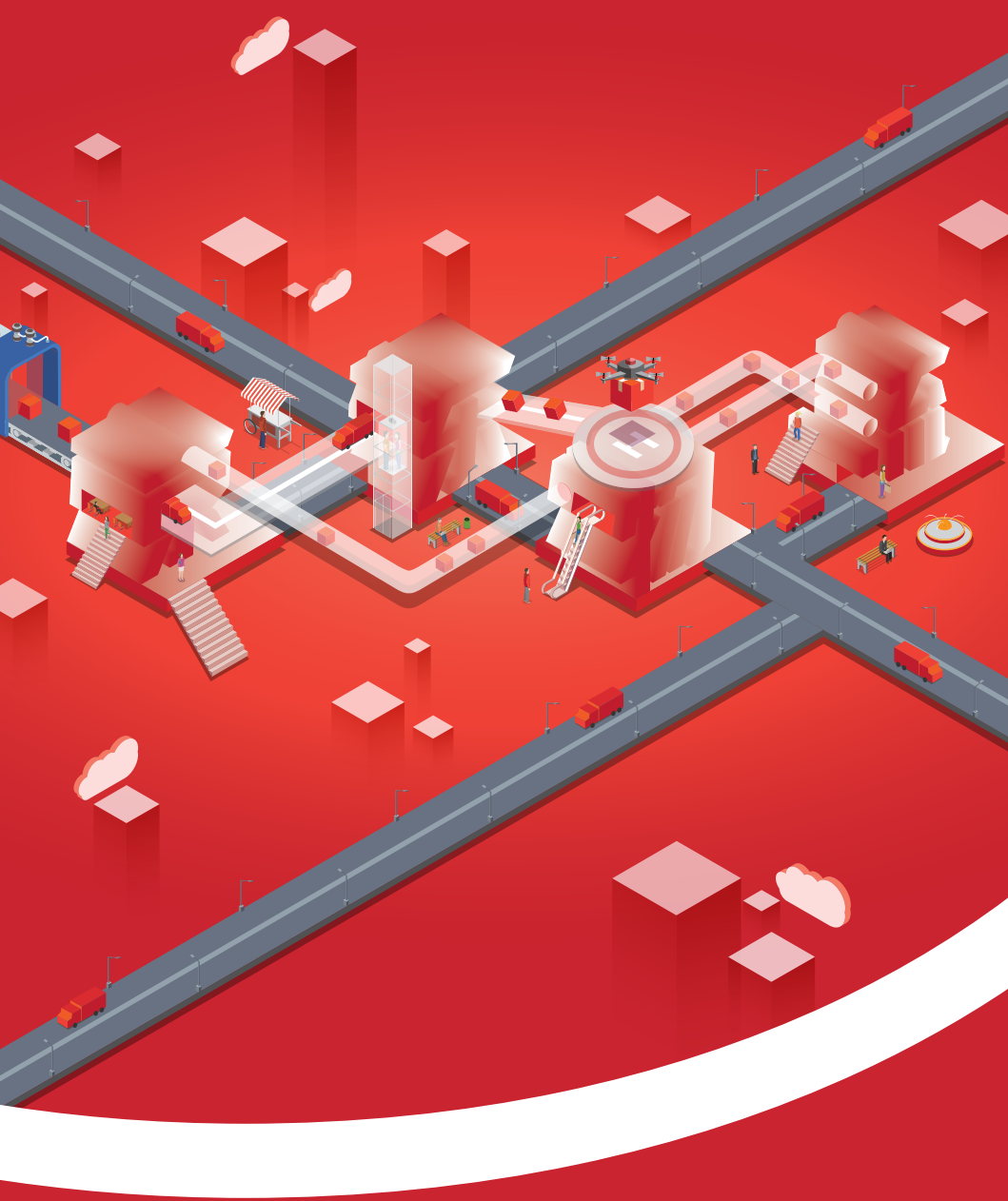

京东物流
JD Logistics

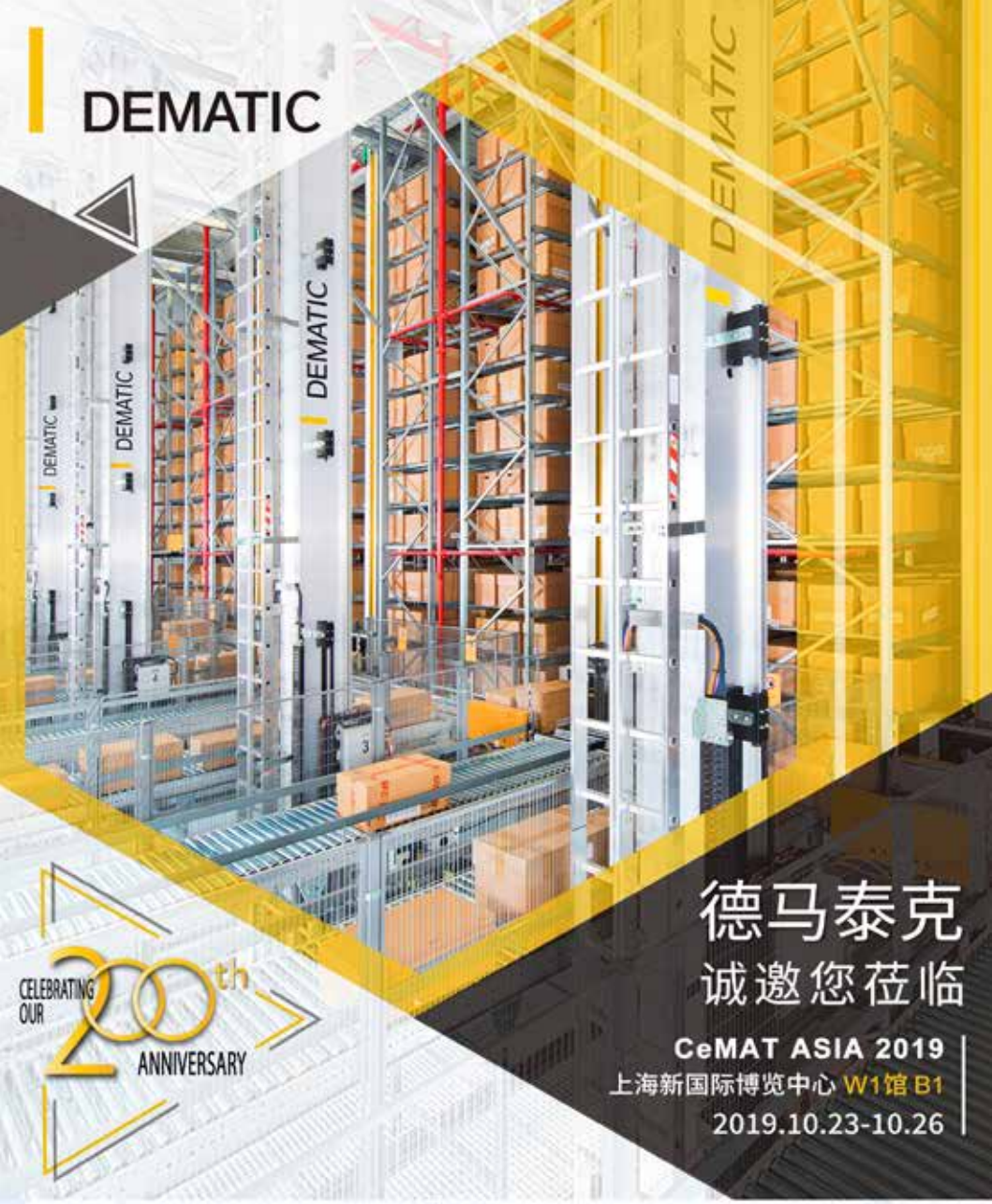

扫描二维码有更多惊喜

德马泰克是一家集成自动化技术、软件与服务，致力于优化供应链的领先集成商。德马泰克拥有超过7,000名专业的物流人才为其全球客户提供服务，工程中心与工厂遍布全球。作为凯傲集团旗下的一个品牌，德马泰克为世界各地不同市场领域的大中小型公司客户群提供了超过6,000套集成系统。

匠心之旅 Guided Tours

CeMAT ASIA 2019 匠心之旅将在展会期间进行，旨在为专业观众提供一次高效的参观之旅，触摸前沿技术，把握行业趋势。我们将精选多条参观路线，专业的向导将带领您在 2 小时内参观与您感兴趣的行业主题相关的参展商。每位参展商将用 15 分钟的时间，为您呈现最新产品和最优解决方案。
通过此次不一样的互动参观之旅，您将对最感兴趣的行业主题有更深入的了解。加入 CeMAT ASIA 匠心之旅，让您不再错过展会亮点。

The Guided Tours take place from 23 – 26 October 2019 and are invaluable for trade visitors who want to discover everything there is to know about the key trends and innovations at CeMAT ASIA 2019. Experienced guides will lead you on a tour of the trade show that lasts approx. two hours and takes you to selected exhibitors whose offering is relevant to your topical industry theme. Each exhibitor will provide a 15-minute demonstration of their company's latest products and optimal solutions. Take advantage of this unique opportunity to get a clear and concise overview of the show topics you are most interested in. CeMAT ASIA Guided Tours guarantee you'll never miss the highlights in your special area of interest.

让我们开启不一样的参观之旅 - 1 天 4 场 | 1 组 25 人 | 1 条路线参观 4-5 家展商
Discover innovations and latest trends - 4 Tours per Day | 25 People per Group | 4-5 Stations per Tour

■ **集合地点**
1 号入口大厅，大会咨询处

■ **时间**
10 月 23 日 (星期三) 下午 02:00
10 月 24-25 日 (星期四 - 星期五) 上午 10:00，下午 02:00
10 月 26 日 (星期六) 上午 10:00

■ **参观时长**
约 2 小时

■ **讲解语言**
英语

* 需提前预约，100 元人民币 / 人
(耳机押金：300 元人民币 / 台)

■ **Meeting Point**
Information Counter at No.1 (South) Entrance Hall

■ **Time**
Wednesday 02:00 p.m.
Thursday – Friday 10:00 a.m. and 02:00 p.m.
Saturday 10:00 a.m.

■ **Tour Length**
approx. 2 hours

■ **Tour Language**
English

* Advance reservation required
Participation Fee
RMB 100.00/person
(deposit for headset: RMB 300.00)

匠心之旅路线 The Tour Themes 2019 at a glance

路线 1 - 系统集成，集物流之大成

作为物流装备行业的核心力量，内部物流的集大成者，系统集成商们一直以来都是 CeMAT ASIA 的展示核心与最大亮点，而 CeMAT ASIA 2019 同样不会让买家们失望。世界领先的大牌集成商将再一次在 CeMAT ASIA 的热土上为广大买家出谋划策，解决生产场景中的各种痛点、难点，展示其最新技术，等待每一位尊贵来宾的到访。

路线 2 - AGV 驱动智慧物流

未来已来还是红海将至？机器人与 AGV 板块就这样在问号与感叹号的交织中热潮迭起。传统机器人行业大幅进军物流行业；新兴 AGV 积极突破技术壁垒，创新层出不穷；而跨界风也在近年来的 AGV 行业掀起新的风潮。作为近年来全中国乃至全世界物流装备行业最炙手可热的 AGV 板块，且到 CeMAT ASIA 2019 现场看 AGV 如何驱动智慧物流。

路线 3 - 物料搬运的世界，世界的物料搬运

物料搬运是物流行业的基础，也是最传统的一个环节，但随着技术的发展与应用场景的不断变化，这一最传统的物流环节也同样迸发着勃勃生机。在 CeMAT ASIA 20 周年之际，世界物料搬运板块的行业巨头也济济一堂，将为每一位观众展现一个与众不同的物料搬运的世界。

Tour 1 - System Integration

As the core strength of logistics equipment industry and the master of internal logistics, system integrators have always been the highlight of CeMAT ASIA, and CeMAT ASIA 2019 will not disappoint you. Well-known integrators from worldwide will once again present the best solutions for the pain points and difficulties in the production process, and display their latest technology for you.

Tour 2 - AGV Driving Smart Logistics

The traditional robotics industry has entered the logistics industry on a large scale. Meanwhile, emerging AGV has actively broken through technical barriers and innovations have emerged constantly. Cross-border wind has also set off a new wave in the AGV industry in recent years. As the most popular AGV sector in the logistics equipment industry in China and even the world, this tour will show you how AGV drives smart logistics.

Tour 3 - Material Handling

Material handling is the foundation of logistics industry, and also the most traditional segment. However, with the development of technology and the ever-changing application scenarios, this most traditional logistics process is also bursting with vitality. On the occasion of the 20th anniversary of CeMAT ASIA, the world's material handling industry giants are gathering together to show you a unique material handling world.

感谢以下赞助商及合作媒体
Sponsors & Media Partners

赞助商/Sponsors

支持媒体/Supporting Media

*以上排名不分先后
*The names are in order without priority

合作媒体/合作网站 Cooperation Media & Websites

*以上排名不分先后
*The names are in order without priority

HANEL

PALOMAT
MAKE WORK FLOW

仲秋国际
MidAutumn

Midautumn
CEMAT ASIA 2019

仲秋国际携Hanel、Remmert、Palomat盛装亮相CeMAT ASIA 2019，为您诠释工业4.0时代的智能仓储解决方案。

W1 馆 B3-1 展位

上海仲秋国际贸易有限公司

www.midautumn.cn

比亚迪叉车
BYD FORKLIFT

系出名门 气冠群雄

与生俱来的闪耀，源于一脉相承的品质

swisslog

FUTURE READY

智慧物流 AUTOMATION 引领未来

欢迎莅临CeMAT瑞仕格展台W1馆D4!

INDUSTRY 4.0

机器人与数据驱动的、灵活的自动化物流解决方案

瑞仕格为您提供面向未来的、可扩展的自动化物流系统与 SynQ 仓库管理软件，旨在帮您提升洞察力与灵活性，应对企业不断变化的需求。无论当下还是未来，都能为您创造价值！

www.swisslog.com
T: +86 21 5039 9928
E: wds.cn@swisslog.com

W1

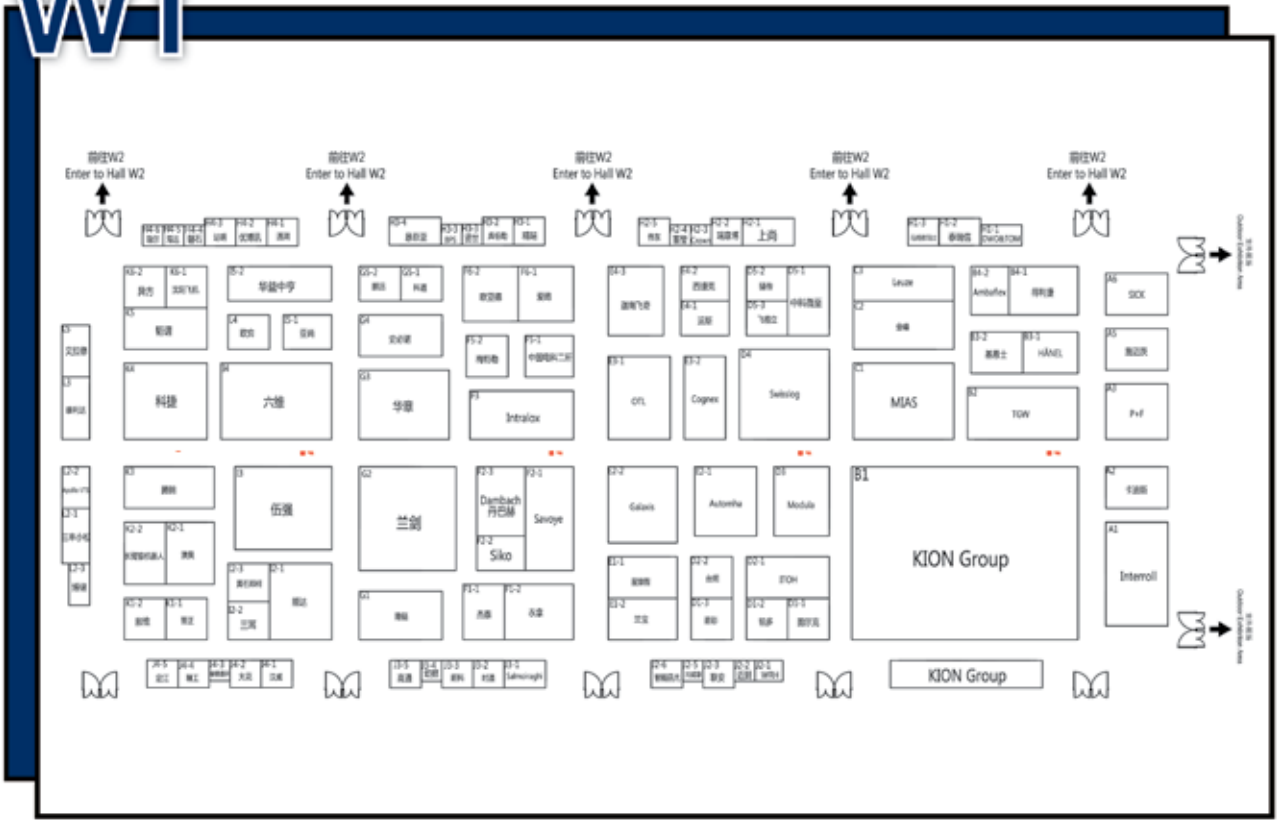

*本图截止于2019年9月15日
Deadline 15 Sep. 2019

Company Name 公司名称		Booth No. 展位号
Interroll Holding Management (Shanghai) Co.,Ltd.	英特诺企业管理 (上海) 有限公司	A1
Kardex Logistic System (Beijing) Co.,Ltd	卡迪斯物流设备(北京)有限公司	A2
Shanghai Pepperl+ Fuchs Automation Trading Co., Ltd.	上海倍加福工业自动化贸易有限公司	A3
Schmalz (shanghai) co.,ltd.	施迈茨 (上海) 真空科技有限公司	A5
SICK China Co.,Ltd	广州市西克传感器有限公司	A6
KION BAOLI (JiangSu) FORKLIFT Co.,Ltd.	凯傲宝骊 (江苏) 叉车有限公司	B1
Dematic International Trading Ltd,Shanghai	德马泰克国际贸易(上海)有限公司	B1
Linde (China) Forklift Truck Co.,Ltd.	林德(中国)叉车有限公司	B1
TGW China Co., Ltd	特格威贸易(上海)有限公司	B2
SHANGHAI MIDAUTUMN INTERNATIONAL TRADING CO.,LTD	上海仲秋国际贸易有限公司	B3-1
KEYENCE(CHINA)CO.,LTD	基恩士 (中国) 有限公司	B3-2
Datalogic(Shenzhen) Industrial Automation Co.,Ltd	得利捷 (深圳) 工业自动化有限公司	B4-1
Trim Automation Technology (Shanghai) Co.,Ltd.	怡稳自动化科技 (上海) 有限公司	B4-1
Ambaflex Co Ltd.	Ambaflex Co Ltd.	B4-2
Kunshan OCS Overhead Conveyor System Co., Ltd	昆山欧赛斯悬挂输送系统有限公司	C1
MIAS Materials Handling (Kunshan) Co.,Ltd	米亚斯物流设备 (昆山) 有限公司	C1
Suzhou Goldpeak Logistics System Co.,Ltd	苏州金峰物流设备有限公司	C2
Leuze electronic Trading (Shenzhen)Co., Ltd.	劳易测电子贸易 (深圳) 有限公司	C3
Turck (Tianjin)Sensor Co.,Ltd	图尔克(天津)传感器有限公司	D1-1
Zhejiang Huayan Juxin Logistics Technology Co., Ltd.	浙江华眼聚欣物流科技有限公司	D1-2
VITRONIC Machine Vision (Shanghai)Co.,Ltd.	锐多视觉系统工程 (上海) 有限公司	D1-2
Bizerba (Shanghai) WeighTech & Systems Co.,Ltd	碧彩 (上海) 衡器技术有限公司	D1-3
Itoh Denki Shanghai Co.,Ltd.	上海伊东电机设备贸易有限公司	D2-1
Formosa Heavy Industric (Ningbo) CO.,LTD.	台朔重工(宁波)有限公司	D2-2
MODULA S.P.A	MODULA S.P.A	D3
Swisslog (Shanghai) Co.,Ltd	瑞仕格 (上海) 商贸有限公司	D4
Wayz Intelligent Manufacturing Technology Co.,Ltd	中科微至智能制造科技江苏有限公司	D5-1
SHANGHAI EPOST LOGISTICS TECHNOLOGY CO.,LTD	上海驿传物流科技有限公司	D5-2
Suzhou faigle Engineering Plastic Co.,Ltd	苏州飞格立工程塑料有限公司	D5-3
XYZ Robotics China Inc.	星猿哲科技 (上海) 有限公司	E1-1
Shanghai Lanbao Sensing Technology Co., Ltd	上海兰宝传感科技股份有限公司	E1-2
AUTOMHA INDUSTRIES CO.,LTD	欧导 (太仓) 工业物流设备有限公司	E2-1
AUTOMHA SPA	AUTOMHA SPA	E2-1
ZHEJIANG GALAXY TECHNOLOGY CO.,LTD.	浙江凯乐士科技有限公司	E2-2
Zhenjiang OTL Storage Equipment Co.,Ltd.	镇江东联仓储设备有限公司	E3-1
Cognex China	康耐视视觉检测系统(上海)有限公司	E3-2

W1 展商名单 Exhibitor List

Company Name 公司名称		Booth No. 展位号
Runningsys Technologies Inc.	上海运斯自动化技术有限公司	E4-1
C-JAC Industrial Co.,Ltd.	苏州西捷克缓冲科技有限公司	E4-2
YUNNAN CANAAN FEIQI TECHNOLOGY CO., LTD.	云南迦南飞奇科技有限公司	E4-3
Tianjin G-TEK Sensor Technology Co.,Ltd	天津杰泰高科传感技术有限公司	F1-1
INA INTELLIGENT TECHNOLOGY (ZHEJIANG) CO.,LTD	浙江衣拿智能科技有限公司	F1-2
Shanghai ShengWo Intelligent Logistics Co.,Ltd.	上海胜沃智能物流科技有限公司	F2-1
SIKO International Trading (Shanghai) Co.,Ltd	希控国际贸易 (上海) 有限公司	F2-2
Dambach Lagersysteme GmbH & Co.KG	Dambach Lagersysteme GmbH & Co.KG	F2-3
Intralox	英特乐传送带 (上海) 有限公司	F3
The Second Research Institute of China Electronics Technology	中国电子科技集团公司第二研究所	F5-1
Mettler-Toledo (Changzhou) Measurement Technology Ltd.	梅特勒-托利多国际贸易(上海)有限公司	F5-2
AIOI-SYSTEMS(SHANGHAI)CO.,LTD	爱鸥自动化系统 (上海) 有限公司	F6-1
Nanjing Ouyade Storage Equipment Group Co.,Ltd	南京欧亚德仓储设备集团有限公司	F6-2
Lonlink Smart Storage Solution (Shanghai) Co.,Ltd.	隆链智能科技 (上海) 有限公司	G1
Blue Sword Intelligent Technology Co.,ltd.	兰剑智能科技股份有限公司	G2
HUAZH Intralogistics Technology Co,Ltd.	江苏华章物流科技股份有限公司	G3
Shanghai Speed Logistics Equipment Co.,Ltd.	上海史必诺物流设备有限公司	G4
COTAO Technologies Co.,Ltd	上海科道物流科技有限公司	G5-1
Xiamen Luckyroc Storage Equipment Manufacture Co.,Ltd.	厦门鹏远仓储设备制造有限公司	G5-2
Shanghai A-Jia Trading Co.,Ltd	上海阿佳贸易有限公司	H1-1
DWO&TOM ENTERPRISE Co.,Ltd	鐸驥企業有限公司	H1-1
TRAMOY (XIAMEN) INDUSTRIAL TECHNOLOGY CO.,LTD	泰瑞信(厦门)工业科技有限公司	H1-2
Markem-Imaje(China)Co.,Ltd	马肯依玛士(上海)标识科技有限公司	H1-3
Shanghai ATOP Automation Technology Inc.	上海上尚自动化技术有限公司	H2-1
Shenzhen Ruiyibo Technology Co., LTD	深圳市瑞意博科技股份有限公司	H2-2
Crown Plastics Co.,Ltd	崐仑工程塑料 (厦门) 有限公司	H2-3
Shanghai Xuying Industrial CO,LTD	上海蓄莹实业有限公司	H2-4
Yangzhou weidon Transmission Equipment Co.,Ltd.	扬州市伟东传送设备有限公司	H2-5
Xiamen Unitech Computer Co.,Ltd	厦门精瑞电脑有限公司	H3-1
Kuebler(Beijing)Automation Trading Co.,Ltd	库伯勒(北京)自动化设备贸易有限公司	H3-2
Shanghai Sieans Intelligent Technology Co.,Ltd	上海贤世智能科技有限公司	H3-3
CONFIGURA	恳菲亚软件科技 (深圳) 有限公司	H3-4
Hong Kong Logistics Technology & Systems Limited	香港物流科技及系统有限公司	H3-5
CHANGSHU TONGRUN LOGISTICS EQUIPMENT CO.,LTD	常熟通润物流设备有限公司	H4-1
UROVO TECHNOLOGY CO., LTD	深圳市优博讯科技股份有限公司	H4-2
Zhuhai Daming Science&Technology Co.,Ltd	珠海达明科技有限公司	H4-3

Exhibitor List 展商名单

W1

Company Name 公司名称		Booth No. 展位号
Monolith Electric (changzhou) Co., Ltd	磐石电气 (常州) 有限公司	H4-4
Linqing Haida Bearing Co.,Ltd	临清市海达轴承有限公司	H4-5
Rell Co.,Ltd	瑞尔兴业 (天津) 科技有限公司	H4-6
NANJING NENGDA STORAGE EQUIPMENT MANUFACTURING CO.,LTD.	南京能达仓储设备制造有限公司	I2-1
Yunnan Saner Science & Technology Co.,Ltd	云南三耳科技有限公司	I2-2
Huangshi Bangke Technology Co.,LTD	黄石邦柯科技股份有限公司	I2-3
Beijing Vstrong Technology Co.,Ltd	北京伍强科技有限公司	I3
Jiangsu Nova Intelligent Logistics Equipment Co.,Ltd.	江苏六维智能物流装备股份有限公司	I4
Shanghai Yasun Metal Products Co.,Ltd	江苏亚尚物流科技有限公司	I5-1
Jiangsu Huayi Zhongheng Metal Technology Development Co.,Ltd	江苏华益中亨金属科技发展有限公司	I5-2
Ferag AG	Ferag AG	J2-1
Shenzhen Mileseey Technology Co.,Ltd	深圳市迈测科技股份有限公司	J2-2
SHANGHAI AIS INDUSTRIAL CO.,LTD.	上海联安机电配件有限公司	J2-3
Kunshan SVL Electric Co.,Ltd.	昆山兴威联电气有限公司	J2-5
WISEOME INC.	智能品光機電股份有限公司	J2-6
SALMOIRAGHI Spa	SALMOIRAGHI Spa	J3-1
Nanjing Feitian Metal Products Industrial Co.,Ltd	南京飞天金属制品实业有限公司	J3-2
Nanjing shitong shelf co.,LTD	南京时通货架有限公司	J3-2
Locosc NIngbo Precision Technology Co.,Ltd	宁波朗科精工技术有限公司	J3-3
Shanghai torch intelligent equipment co.,LTD	上海炬照智能设备有限公司	J3-4
Shanghai Hanshi Iot Technology Co., Ltd.	上海瀚示物联网技术有限公司	J3-5
Genitop Research Co.,Ltd	上海高通半导体有限公司	J3-5
Jiangsu HanWei Automation Storage Equipment Co., Ltd	江苏汉威自动化仓储设备有限公司	J4-1
Suzhou Spark Intelligent Technology Co.,Ltd.	苏州火花智能科技有限公司	J4-2
Shenyang REDTECH Electric Co.,Ltd	沈阳瑞德泰科电气有限公司	J4-3
Shenzhen Seiko Bearing Co.,Ltd	深圳市精工轴承有限公司	J4-4
Hangzhou DJ Machinery Co.,Ltd	杭州定江机械有限公司	J4-5
ZHEJIANG WISE AUTOMATION COMANY	浙江晋正自动化工程有限公司	K1-1
Shanghai Cubilink Technology Co.,LTD.	上海智圭物联网科技有限公司	K1-2
Shanghai Ao Hao Machinery Manufacturing Co.,LTD	上海澳昊机械制造有限公司	K2-1
Taicang Apesfork Robot Technology Co.,Ltd	太仓长臂猿机器人科技有限公司	K2-2
Shanghai Tengjin Intelligent Technology Co.,Ltd	上海腾锦智能科技股份有限公司	K3
KENGIC Intelligent Equipment Co.,Ltd.	科捷智能装备有限公司	K4
TOPSTOR Material Handling Equipment Co., Ltd	上海韬谱物流设备有限公司	K5
Shenyang Aircraft Corporation Logistics Equipment Co.,Ltd.	沈阳飞机工业集团物流装备有限公司	K6-1

W1 展商名单 Exhibitor List

Company Name 公司名称		Booth No. 展位号
Shenzhen Yifang Technology co.,Ltd.	深圳市异方科技有限公司	K6-2
HuBei SanFeng XiaoSong Automated Warehouse Equipment Co.,Ltd	湖北三丰小松自动化仓储设备有限公司	L2-1
Apollo VTS (Trading) Shanghai Co.,Ltd.	伟梯施贸易 (上海) 有限公司	L2-2
shanghai bolch machinery co.,ltd.	上海博储机械工业有限公司	L2-3
Guangdong Connectek IOT Tech Co.,Ltd	广东康利达物联科技有限公司	L3
GLOBAL Storage Equipment Manufacturer Limited	南京欧弈物流设备制造有限公司	L4
Taicang LHD Co., Ltd.	太仓艾拉德物流设备有限公司	L5

**展商名单截止于2019年9月15日。最终名单以现场发布为准，主办方保留最终修改权。
The above exhibitor list updated by 15 Sep. 2019. The final list is subjected to the onsite release. The organiser reserves the right to alterations.

六维物流

新品发布

江苏六维智能物流装备股份有限公司

展位号：W1-I4

关注官方微信
了解更多信息

咨询热线
HOTLINE NUMBER
400-997-9161

LIVING LOGISTICS

SMART SOLUTIONS

TGW公司诚邀您届时莅临我们展台
(W1馆, B2展位),

TGW物流集团
是全球领先的**内部物流解决方案**供应商

作为设备供应商和系统集成商,TGW为客户提供从设计规划、生产制造,到项目实施和售后服务的一整套服务。

www.tgw-group.com

TGW
LIVING LOGISTICS

Smart Logistics System Total Solution Provider

智慧物流系统整体解决方案提供商

兰剑智能科技股份有限公司

地址：山东省济南市高新区龙奥北路909号
网址：www.blueswords.com
沈先生：137 - 0531 - 3032
林先生：137 - 0531 - 2572
刘先生：137 - 0531 - 2573

唯有 · 创新

W2

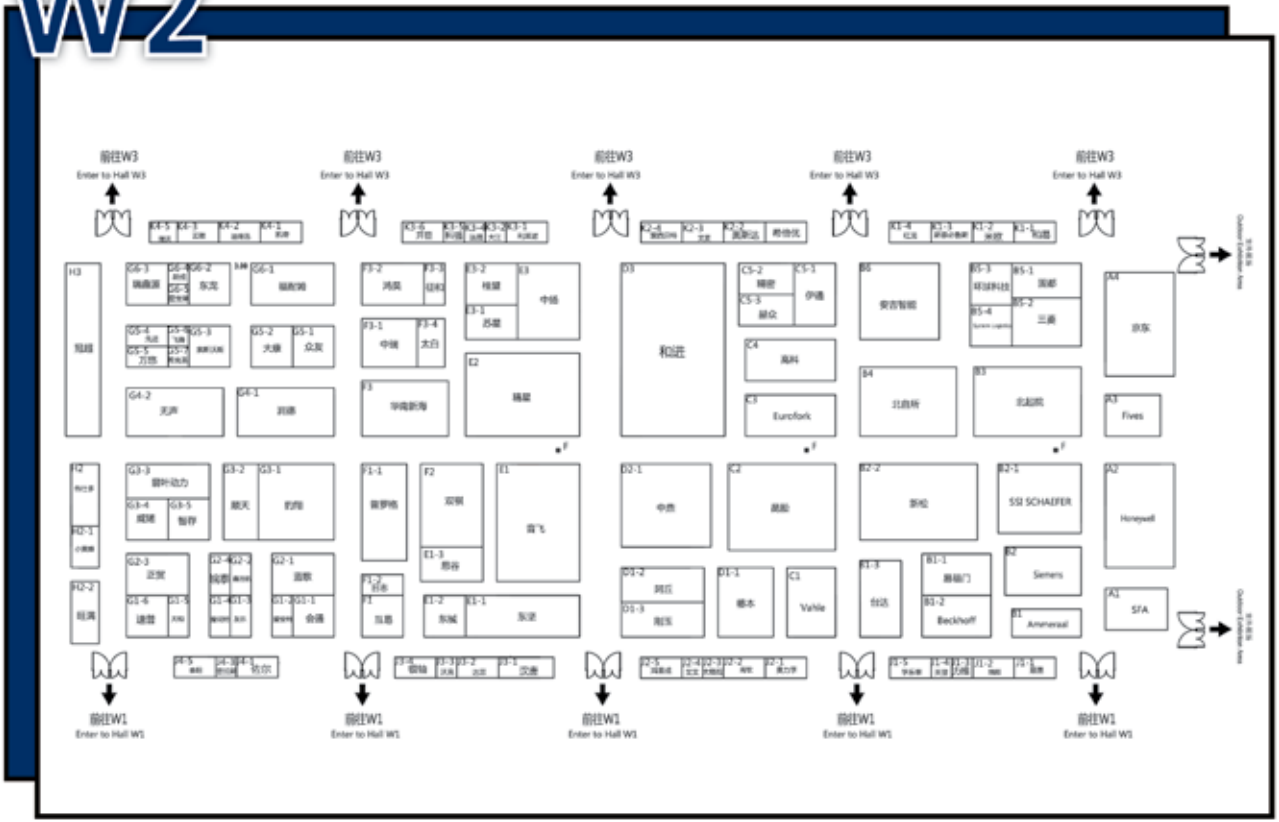

*本图截止于2019年9月15日
Deadline 15 Sep. 2019

Exhibitor List 展商名单

W2

Company Name 公司名称		Booth No. 展位号
SFA ENGINEERING CORP	SFA机电有限公司	A1
Honeywell	霍尼韦尔自动化控制(中国)有限公司	A2
Fives Intralogistics SPA	上海法孚自动化成套设备有限公司	A3
JD Logistics	京东物流	A4
Ammeraal Beltech (Suzhou) Co.,Ltd	艾玛拉皮带 (苏州) 有限公司	B1
ifm electronic (Shanghai) Co.,Ltd	易福门电子(上海)有限公司	B1-1
Beckhoff Automation (shanghai) Co.,Ltd.	毕孚自动化设备贸易(上海)有限公司	B1-2
DELTA	中达电通股份有限公司	B1-3
Siemens Ltd.,China	西门子 (中国) 有限公司	B2
SSI SCHAEFER Systems International (Kunshan) Co.,Ltd	胜斐迩仓储系统 (昆山) 有限公司	B2-1
SIASUN ROBOT & AUTOMATION CO.,LTD.	沈阳新松机器人自动化股份有限公司	B2-2
BEIJING MATERIALS HANDLING RESEARCH INSTITUTE CO.,LTD	北京起重运输机械设计研究院有限公司	B3
BEIJING RESEARCH INSTITUTE OF AUTOMATION FOR MACHINERY INDUSTRY CO.,LTD	北京机械工业自动化研究所有限公司	B4
Shanghai Gudel Automation Engineering Co.,Ltd.	上海固都自动化工程有限公司	B5-1
Mitsubishi Electric Automation (China) Ltd	三菱电机自动化 (中国) 有限公司	B5-2
Suzhou Universal Technology Co.,Ltd	苏州环球科技股份有限公司	B5-3
System Logistics Asia Co.,Ltd	System Logistics Asia Co.,Ltd	B5-4
Anji Technology Co.,Ltd	安吉智能物联技术有限公司	B6
VAHLE Mobilizing Electrification Trading (Shanghai) Co.,Ltd	法勒移动供电贸易 (上海) 有限公司	C1
Kunming KSEC Logistics and information Engineering Co., Ltd	昆明昆船物流信息产业有限公司	C2
EUROFORK	欧叉	C3
JIANGSU GAOKE LOGISTICS TECHNOLOGY CO.,LTD	江苏高科物流科技股份有限公司	C4
ETON INDUSTRIAL INNOVATIONS CO.,LTD	大连伊通科技有限公司	C5-1
Kanzaki power transmission co,.Ltd	苏州神崎传动设备有限公司	C5-2
TAIWAN PRECISION GEAR CORP.	台湾精密齿轮工业(股)公司	C5-2
Hermione-Motion06 (Shanghai) Co.,Ltd.	赫众自动化设备 (上海) 有限公司	C5-3
Tsubakimoto Chain (Shanghai) Co.,Ltd	椿本链条 (上海) 有限公司	D1-1
Beijing Aqrose Robot Technology Co.,Ltd.	北京阿丘机器人科技有限公司	D1-2
Zhejiang Gangyu Intelligence Tech Co.,Ltd	浙江刚玉智能科技有限公司	D1-3
Wuxi Zhongding Integration Technology Co.,Ltd	无锡中鼎集成技术有限公司	D2-1
Ho Jin Logistic & Machinery Co.,Ltd.	上海和进物流机械有限公司	D3
NANJING INFORM STORAGE EQUIPMENT(GROUP) CO.,LTD	南京音飞储存设备 (集团) 股份有限公司	E1
Anhui Dongjian Racking Manufacturing Co.,Ltd	安徽东坚仓储货架制造有限公司	E1-1

W2 展商名单 Exhibitor List

Company Name 公司名称		Booth No. 展位号
DONG XIE Intelligent System Co.,Ltd.	东械智能系统 (上海) 有限公司	E1-2
Guangdong Sygole Intelligent Technology Co., Ltd.	广东思谷智能技术有限公司	E1-3
Shanghai JingXing Storage Equipment Engineering Co.,Ltd.	上海精星仓储设备工程有限公司	E2
Zhejiang Zoneyung logistics Equipment Co.,Ltd	浙江中扬物流装备有限公司	E3
Zhejiang Zoneyung logistics Co.,Ltd	浙江中扬储存设备有限公司	E3
Nanjing Suxing Intelligent Equipment Co.,Ltd.	南京苏星智能装备有限公司	E3-1
Taicang tiger transmission parts Co.,Ltd	太仓泰格传动配件有限公司	E3-2
KMC Chain (Taicang) Co., Ltd.	桂盟链条 (太仓) 有限公司	E3-2
Shanghai huyi transmission technology co., LTD	上海互易传动技术有限公司	F1
Hubei Prolog Technologies Inc	湖北普罗劳格科技股份有限公司	F1-1
RIZHI TRANSMISSION OF POWER SYSTEM (SHANGHAI) CO.,LTD	日志动力传送系统 (上海) 有限公司	F1-2
Suzhou shuangqi automation equipment co.,LTD	苏州双祺自动化设备有限公司	F2
Hongsbelt	深圳市华南新海传动机械有限公司	F3
COWIN(Qingdao) Logistics Equipment Co.,Ltd	青岛中瑞物流器械有限公司	F3-1
Zhongshan Honghao Automatic Equipment CO.,LTD	中山市鸿昊自动化设备有限公司	F3-2
Qingdao Choho Industrial Co.,Ltd	青岛征和工业股份有限公司	F3-3
Shanghai Taibai Industries Co.,Ltd	上海太白实业有限公司	F3-4
EWI Systems (Shanghai) Co.,Ltd	欧仓智能科技 (上海) 有限公司	F3-4
Shanghai Huitong Automation Technology Development CO.,LTD	上海会通自动化科技发展有限公司	G1-1
Tianjin A&T Precision Mechanism Co.,Ltd	天津爱安特精密机械有限公司	G1-2
SADE automation Co.,Ltd.	哈尔滨三迪工控工程有限公司	G1-2
Shanghai Yoler M&E Co.,LTD	上海友乐机电有限公司	G1-3
ROLLUX Technology (SuZhou) Co.,Ltd	苏州市爱司特塑胶五金有限公司	G1-4
Huzhou tianhe Machinery Co.,Ltd	湖州天和机械股份有限公司	G1-5
Ningbo Supu Electronics Co., Ltd.	宁波速普电子有限公司	G1-6
Jiangsu Nangest Belting Co.Ltd.	江苏蓝歌带业有限公司	G2-1
Foshan XInhaohang Automation Technology Co.,Ltd	佛山市鑫浩航自动化科技有限公司	G2-2
Jiangsu Kingmore Storage Equipment Manufacturing Co.Ltd.	江苏正贸仓储设备制造有限公司	G2-3
Anhui Wantai Door Industry Technology Co.,Ltd.	安徽皖泰门业科技有限公司	G2-4
BETTER CONVEY AUTOMATIC EQUIPMENT CO.,LTD	泰州市豹翔机械有限公司	G3-1
Taicang Shuntian Automation Equipment Co., Ltd.	太仓顺天自动化设备有限公司	G3-2
Shanghai Finepower Technology Co.,Ltd	上海翡叶动力科技有限公司	G3-3
Ningbo Vilnow Technology Co.,Ltd	宁波威锘科技有限公司	G3-4

Company Name 公司名称		Booth No. 展位号
Qingdao Zhicun storage equipment Co.,LTD	青岛智存仓储设备有限公司	G3-5
JIANGSU RENDE LOGISTICS TECHNOLOGY CO.,LTD	江苏润德物流科技有限公司	G4-1
Qidong Dijie Industrial The industrial equipment Co.,LTD	启东荻捷工业成套设备有限公司	G4-2
Shanghai Wusheng Mechanical and electrical equipment Co.,LTD	上海无声机电设备有限公司	G4-2
Huzhou Zhongyou Intellgent Equipment Technology Co.,Ltd	湖州众友智能装备科技有限公司	G5-1
TYCON (FUZHOU) Co.,LTD.	福州大康机械设备有限公司	G5-2
Southworth (Shanghai) Lift Table Co.,Ltd.	索斯沃斯(上海)升降设备有限公司	G5-3
Advanced logistics Equipment(shenzhen)Co.,Ltd	先进物流装备(深圳)有限公司	G5-4
Shanghai Wanyou Industrial Automation Equipment Co.,Ltd	上海万悠工业自动化设备有限公司	G5-5
Cixi Feiteng Electric Co.,Ltd.	慈溪市飞腾电机有限公司	G5-6
Zhejiang Sikson Rubber&Plastics Co., Ltd.	浙江希克圣橡塑有限公司	G5-7
Flexmove Intelligent Transmission System(Suzhou) Co.,Ltd	福耐姆智能传输系统 (苏州) 有限公司	G6-1
Shandong Donglong Transmission Equipment Co.,Ltd	山东东龙传动设备有限公司	G6-2
Qingdao Ruixinyuan Logistic Equipment Co.,LTD	青岛瑞鑫源物流设备有限公司	G6-3
Yuecheng Electromechanical Technology (Wuxi) Co.,Ltd	跃成机电科技无锡有限公司	G6-4
Guangzhou Saint-poly Industrial Co.,Ltd	广州星宝莱实业有限公司	G6-5
Suzhou Wisedock Automation Equipment Co.,Limited	苏州伟仕多自动化设备有限公司	H2
Jiangsu Small wasp intelligent technology co.,LTD	江苏小黄蜂智能科技有限公司	H2-1
WANGMAN INTELGENT (SHANGHAI) GEQUIPMENT CO.,LTD	旺满智能设备 (上海) 有限公司	H2-2
Jiangsu Guanchao Logistics Technology Co.,Ltd	江苏冠超物流科技有限公司	H3
Wuxi Shunsheng Industry Belt Manufacturing Co., Ltd.	无锡市顺晟工业制带有限公司	J1-1
Wuxi Ruineng Electric Appliance Manufacturing Co.,Ltd.	无锡市瑞能电器制造有限公司	J1-2
Jiangsu Leev intelligent roller Co., Ltd.	江苏力维智能滚筒有限公司	J1-3
Shanxi Tiangang New Materials Technology Co.,Ltd	山西天罡新材料科技有限公司	J1-4
Flexco Conveying Equipment Manufacturing (Shanghai) Co.,Ltd	孚乐率传输设备制造 (上海) 有限公司	J1-5
ONLIVE TRANSMISSION TECHNOLOGY CO.,LTD	奥力孚传动科技股份有限公司	J2-1
TECHNS(ShangHai)Co.,Ltd	上海南软信息科技有限公司	J2-2
YANGZHONG TAIGELA WEAR-RESISTANT MATERIAL CO.,LTD	扬中太格拉耐磨材料有限公司	J2-3
AA Industrial Belting(Shanghai)Co., Ltd	艾艾精密工业输送系统(上海)股份有限公司	J2-4
WUXI HONGYICHENG WITHINDUSTRY Co.,Ltd	无锡鸿易成带业有限公司	J2-5
Highten(Shanghai)Co.Ltd	上海汉唐传动设备有限公司	J3-1
Zhangzhou Duffy Mechanics Co.,Ltd	福建漳州达菲机械有限公司	J3-2
HEBEI WOKE METAL PRODUCTS CO.,LTD	河北沃克金属制品有限公司	J3-3

W2 展商名单 Exhibitor List

Company Name 公司名称		Booth No. 展位号
Huzhou Yinzhou Intelligent Equipment Co.,Ltd	湖州银轴智能装备有限公司	J3-4
Shanghai Zoll Conveyer Equipment Co.,Ltd	上海佐尔传动设备有限公司	J4-1
PLUS PRECISION MANUFACTURE Co.,Ltd.	保定市普拉斯精工制造有限公司	J4-3
Laian Taiyang Polyurethane Products Co.,Ltd.	来安县泰阳聚氨酯制品有限公司	J4-5
XIAMEN HEE INDUSTRIAL BELT CO.,LTD	厦门和易工业皮带有限公司	K1-1
Zhejiang miou industrial belting Co.,Ltd	浙江米欧制带股份有限公司	K1-2
Stabilus(Jiangsu)Ltd	斯泰必鲁斯 (江苏) 有限公司	K1-3
Wenzhou Holo Industrial EQPMFG Co.,LTD	温州红龙工业设备制造有限公司	K1-4
Suzhou XiBeiYou Roller Wheel Co.,Ltd	苏州希倍优辊轮有限公司	K2-1
All STAR BELTING (JIANGSU) CO.,LTD	江苏奥斯达带业有限公司	K2-2
Foshan Aimai Industrial Belt Co.,Ltd	佛山艾麦工业皮带有限公司	K2-3
ABT CONVEYING SYSTEMS (YUNNAN) CO.,LTD.	爱西贝特传输系统 (云南) 有限公司	K2-4
LiLainuo (Beijing) transmission equipment Co.,LtD	利莱诺 (北京) 传动设备有限公司	K3-1
Wenling Dajiang Supermarket Goods Shelves Co.,Ltd.	温岭市大江商场设施制造有限公司	K3-2
DONGGUAN YUANSHENG AUTOMATION EQUIPMENT CO.,LTD	东莞市远晟自动化设备有限公司	K3-4
Jiangsu Keqiang New Material Co.,Ltd	江苏科强新材料股份有限公司	K3-5
KAISUN POLYURETHANE PRODUCT Co.,Ltd	淄博开显聚氨酯制品有限公司	K3-6
Shanghai KG Machinery Co.,Ltd	上海凯奇机械设备有限公司	K4-1
Shenzhen DVS Mechatronics Co.,Ltd	深圳市迪维迅机电技术有限公司	K4-2
AMONYE-SOON Metal Manufacture Co., Ltd	厦门艺顺金属制造有限公司	K4-3
Suzhou Sure Technology CO.,LTD	苏州绪沃精密科技有限公司	K4-5

**展商名单截止于2019年9月15日。最终名单以现场发布为准，主办方保留最终修改权。
The above exhibitor list updated by 15 Sep. 2019. The final list is subjected to the onsite release. The organiser reserves the right to alterations.

搬动世界
传递真情

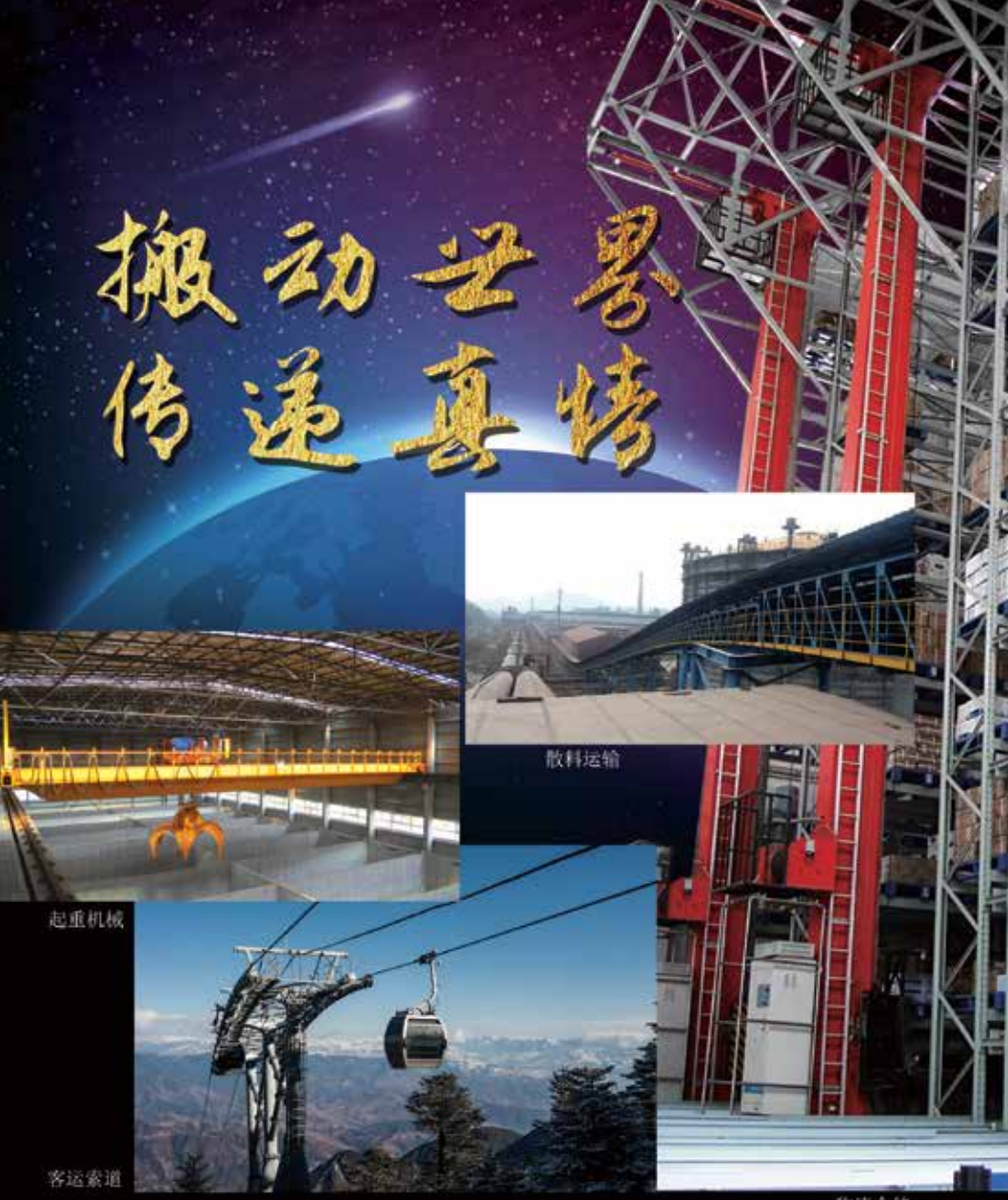

北京起重运输机械设计研究院有限公司，经过半个多世纪的发展，由原国家起重运输机械行业技术归口研究所发展成为集科研、设计、生产制造、安装调试、工程承包、检验检测、咨询监理服务为一体的国有科技型企业，隶属于世界500强企业中国机械工业集团有限公司所属中国中元国际工程有限公司。

该院具有客运索道、自动化物流仓储、起重机械、散料运输等四大工程业务板块，承包建设的各类工程近2 000项，获得300余项国家及省部级科技成果奖。并提供液力液压技术产品和设备监理监造服务。综合技术实力在我国起重运输机械行业名列前茅。

国机集团 SINOMACH 北京起重运输机械设计研究院有限公司 BEIJING MATERIALS HANDLING RESEARCH INSTITUTE CO., LTD

地址：北京市东城区雍和宫大街52号（100007）
Tel：+86 10 64031206 Fax:+86 10 64052584
http://www.bmhri.com

德国胜斐迩集团
智能仓储物流解决方案

SSI-SCHAEFER(胜斐迩)由Fritz Schäfer先生于1937年创立。几十年来，胜斐迩一直是世界最著名的仓储物流设备制造商和国际大型物流工程承揽商之一。

集团除了生产各类适用于仓库、企业及商务机构的高质量仓储物流设备和自动化物流管理系统外，还制造工业使用的绿色环保环卫设备及周转箱。

胜斐迩集团属下75多家分支机构的9,500多名雇员分布于全球四大洲的50个国家，遍布全球的专业网点，竭诚为客户提供全方位的仓储系统制造与服务。

ssi-schaefer.com

Think Tomorrow.

上海办公中心: 上海市广中西路55号启迪大厦801室
昆山技术中心: 江苏省昆山市玉杨路366号A栋
电话: +86-021-5308 3678 Ext 8018
邮件: info.cn@ssi-schaefer.com

SSI SCHÄFER

上汽安吉物流
SAIC AnJi Logistics

安吉智能
数字化供应链
解决方案

欢迎莅临展位 W2-B6

VSLAM
5G
AIoT

www.anji-tec.com
安吉智能物联技术有限公司

W3

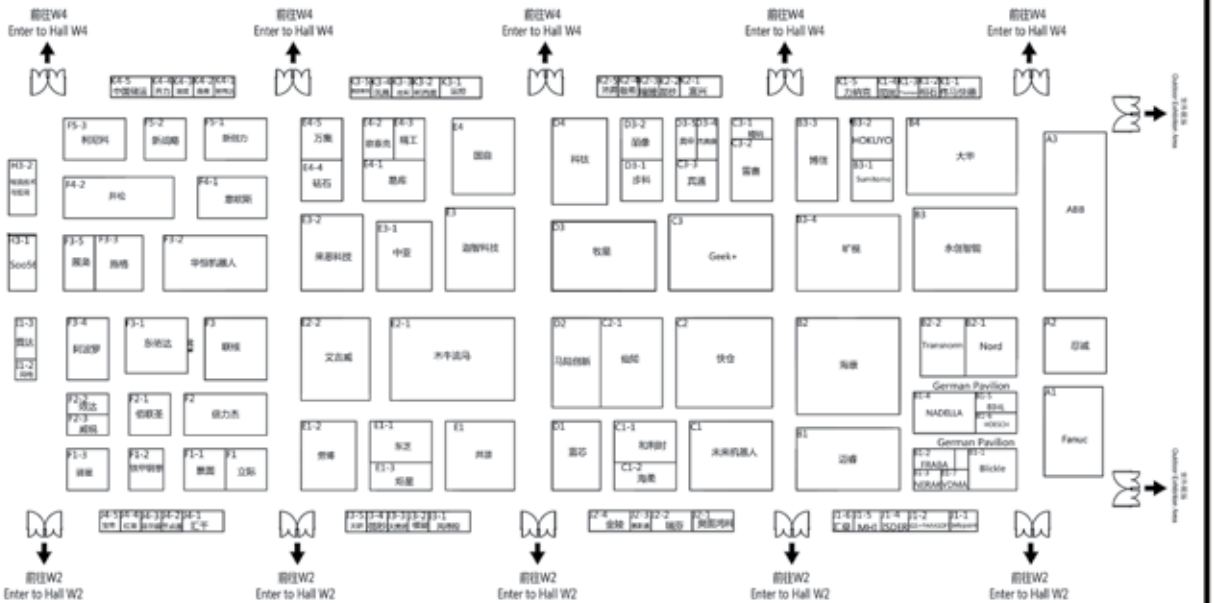

*本图截止于2019年9月15日
Deadline 15 Sep. 2019

Exhibitor List 展商名单

W3

Company Name 公司名称		Booth No. 展位号
SHANGHAI-FANUC Robotics Co.,Ltd	上海发那科机器人有限公司	A1
Proton Robotics LTD.	上海忍诚科技有限公司	A2
ABB Engineering (Shanghai) Ltd	上海ABB工程有限公司	A3
ZHEJIANG MRROBOTICS CO.LTD	浙江迈睿机器人有限公司	B1
Blickle Castors (Taicang) Co. ,Ltd.	Blickle Castors (Taicang) Co. ,Ltd.	B1-1
FRABA Pte. Ltd.	FRABA Pte. Ltd.	B1-2
NERAK GmbH Fördertechnik	NERAK GmbH Fördertechnik	B1-3
Nadella GmbH	Nadella GmbH	B1-4
Bihl + Wiedemann GmbH	Bihl + Wiedemann GmbH	B1-5
Hoesch Schwerter Profile GmbH	Hoesch Schwerter Profile GmbH	B1-6
VDMA Service GmbH	VDMA Service GmbH	B1-7
Hangzhou Hikvision Intelligent Technology Co.,Ltd.	杭州海康智能科技有限公司	B2
Getriebebau NORD GmbH & Co.KG	Getriebebau NORD GmbH & Co.KG	B2-1
Transnorm System GmbH	Transnorm System GmbH	B2-2
HANGZHOU YOUNGSUN INTELLIGENT EQUIPMENT CO,LTD	杭州永创智能设备股份有限公司	B3
Sumitomo (SHI) Cyclo Drive China Ltd.	住友重机械减速机 (中国) 有限公司上海分公司	B3-1
Hokuyo Automatic Co.,Ltd	北阳电机株式会社	B3-2
Bosin Co.,Ltd	上海博信科技机器人有限公司	B3-3
Beijing Kuangshi Technology Co.,Ltd.	北京旷视科技有限公司	B3-4
Zhejiang Dahua Robotics Co.,Ltd	浙江大华机器人技术有限公司	B4
VisionNav Robotics Limited	视航机器人 (佛山) 有限公司	C1
VisionNav Robotics (Shenzhen) Limited	未来机器人 (深圳) 有限公司	C1
BEIJING HOLLYSYS ELECTRIC TECHNOLOGY CO.,LTD.	北京和利时电机技术有限公司	C1-1
Shenzhen Hairou Innovation Technology Co.,Ltd.	深圳市海柔创新科技有限公司	C1-2
Quicktron	上海快仓智能科技有限公司	C2
Shanghai Seer Robotics Technology Co., Ltd	上海仙知机器人科技有限公司	C2-1
Beijing Geekplus Technology Co.,Ltd	北京极智嘉科技有限公司	C3
Kinavo Servo Motor(Changzhou)Ltd.	常州精纳电机有限公司	C3-1
Leadshine Technology Co.,Ltd	深圳市雷赛智能控制股份有限公司	C3-2
Bito Robotics (Shanghai) Co.,Ltd	上海宾通智能科技有限公司	C3-3
HANGZHOU LANXIN TECHNOLOGY CO.,LTD	杭州蓝芯科技有限公司	D1
Malu innovation CO .LTD	马路创新	D2
Zhuineng Robotics (Shanghai) Co., Ltd.	锥能机器人 (上海) 有限公司	D2
Suzhou Mushiny Intelligence Technology Co.,Ltd	苏州牧星智能科技有限公司	D3
Shanghai Kinco Automation Co.,Ltd	上海步科自动化股份有限公司	D3-1
Pixoel Technology Co.,Ltd	深圳市皕像科技有限公司	D3-2

W3 展商名单 Exhibitor List

Company Name 公司名称		Booth No. 展位号
Shenzhen Just Motion Control Electromechanics Co., Ltd.	深圳市杰美康机电有限公司	D3-4
SHANGHAI MONOTION AUTOMATION TECHNOLOGY CO.,LTD	上海莫申自动化科技有限公司	D3-5
Zhejiang COTEK Robotics CO.,Ltd.	浙江科钛机器人股份有限公司	D4
Guangzhou Jingyuan Mechano-Electric Equipment Co.,Ltd	广州市井源机电设备有限公司	E1
TOSHIBA INDUSTRIAL PRODUCTS AND SYSTEMS (SHANGHAI) CORPORATION	东芝工业机器系统 (上海) 有限公司	E1-1
Logbot (shanghai) logistics technology co.,ltd	劳博 (上海) 物流科技有限公司	E1-2
Syrius Robotics Co.,Ltd	炬星科技 (深圳) 有限公司	E1-3
Suzhou i-cow Intelligent Logistics Technology Co.,Ltd	苏州罗伯特木牛流马物流技术有限公司	E2-1
SUZHOU AGV ROBOT CO.,LTD	苏州艾吉威机器人有限公司	E2-2
Hangzhou Iplus Technolgy Co., Ltd	杭州迦智科技有限公司	E3
Hangzhou Zhongya Machinery Co.,Ltd.China	杭州中亚机械股份有限公司	E3-1
Yiwu laisi technology co.LTD	义乌来思科技有限公司	E3-2
Zhejiang Guozi Robotics Co.,Ltd	浙江国自机器人技术有限公司	E4
Guangdong E-store Intelligent Storage Equipment Technology Co.,Ltd	广东易库智能仓储设备科技有限公司	E4-1
OIL TEC HYDARAULIC CO.,LTD	海普欧泰克液压设备 (北京) 有限公司	E4-2
Shang dong Goldencell Electronics Technology Co.,Ltd	山东精工电子科技有限公司	E4-3
FASTLASER LIDAR Inc.	深圳市砝石激光雷达有限公司	E4-4
Beijing Wanji Technology Co.,Ltd	北京万集科技股份有限公司	E4-5
Liji Logistics Technology (Shanghai) Co.,Ltd	立际物流科技 (上海) 有限公司	F1
JinTuScene Logistics Technology (Shanghai) Co.,Ltd	景图物流科技 (上海) 有限公司	F1-1
C-EXOSKELETON Technology(Beijing)Co.,LTD	北京铁甲钢拳科技有限公司	F1-2
Anhui Yixing Intelligent Logistics Equipment Manufacturing Co., Ltd	安徽驿星智能物流装备制造有限公司	F1-3
Xuancheng suntech intelligent storage equipment manufacturing co. LTD	宣城市尚德智能仓储设备制造有限公司	F1-3
Suzhou DSS Automatic Technology Co.,Ltd	苏州倍力杰自动化技术有限公司	F2
Nanjing Better Metallic Products Co.,Ltd	南京百特金属制品有限公司	F2
Bless smart Logistics Storage System (Suzhou) Co.,Ltd.	佰联圣智能仓储物流系统 (苏州) 有限公司	F2-1
Shanghai Gonda Automation Equipment Co.,Ltd	上海效达自动化设备有限公司	F2-2
Shanghai weirui Electronic Technology Co.,Ltd.	上海威锐电子科技股份有限公司	F2-3
Lianhe Tech	杭州联核科技有限公司	F3

Exhibitor List 展商名单

W3

Company Name 公司名称		Booth No. 展位号
Toyo Automation Co.,Ltd.	东佑达机器人 (苏州) 有限公司	F3-1
HUAHENG Engineering Technology Center Co.,LTD	昆山华恒工程技术中心有限公司	F3-2
TIAN JIN SEAGULLROBOT AUTOMATION TECHNOLOGY CO.,LTD.	天津施格自动化科技有限公司	F3-3
Suzhou Apollo Automation Equipment Co.,Ltd.	苏州阿波罗自动化设备有限公司	F3-4
Shanghai Capenergy Technology Co.,Ltd	上海展枭新能源科技有限公司	F3-5
Jiaxing Blueman Warehousing Software Co.,Ltd.	嘉兴蓝匠仓储系统软件有限公司	F4-1
EOSLIFT AGV Robotic Co.,Ltd	安徽意欧斯物流机器人有限公司	F4-1
Hefei Gen-song Automation Technology Co.,Ltd.	合肥井松自动化科技有限公司	F4-2
Wuxi New-Create Industrial Equipment Co.,Ltd	无锡新创力工业设备有限公司	F5-1
SHEN ZHEN XIN ZHAN LUE MEDIA CO.,LTD	新战略机器人产业研究所	F5-2
Coninco (Xiamen) Intelligence Technology Co.,Ltd	柯尼科 (厦门) 智能科技有限公司	F5-3
soo56.com	物流搜索	H3-1
Logistics & Material Handling	物流技术与应用	H3-2
WonderTek Technology (Kunshan)Co.,Ltd	昆山网电科技有限公司	I1-2
NITTA (SHANGHAI) MANAGEMENT CO.,LTD	霓达 (上海) 企业管理有限公司	I1-3
German Information Booth c/o Hannover Fairs International GmbH	German Information Booth c/o Hannover Fairs International GmbH	J1-1
PARASOFT (SHANGHAI) CO.,LTD	倍睿软件 (上海) 有限公司	J1-2
SGS-CSTC Standards Technical Services (Shanghai) Co.,Ltd.	通标标准技术服务 (上海) 有限公司	J1-2
ISDER Materials Handling,Storage Industrial Equipment Association of Turkey	ISDER Materials Handling,Storage Industrial Equipment Association of Turkey	J1-4
MHI	MHI	J1-5
Ningbo Huishen Metal Lean Pipe Technology Co.Ltd	宁波汇燊金属线棒科技有限公司	J1-6
Aotu Hongke Auto Technology Co.,Ltd	沈阳奥图鸿科自动化技术有限公司	J2-1
Shen Yang Siasun Dl gital Drive CO.,LTD	沈阳新松数字驱动有限公司	J2-1
SHENZHEN RION TECHNOLOGY CO.,LTD	深圳市瑞芬科技有限公司	J2-2
Jiangsu Wheatstone Electrical Technology Co.,Ltd	江苏惠斯通机电科技有限公司	J2-3
JIANGSU JINLING INSTITUTE OF INTELLIGENT MANUFACTURING CO.,LTD.	江苏金陵智造研究院有限公司	J2-4
Guilin windcon Co.,Ltd	桂林风得控科技有限公司	J3-1
Hengjun robot technology (Shanghai) Co.ltd	横骏机器人科技 (上海) 有限公司	J3-2
Hebei Miele Automation Technology Co., Ltd	河北沃美诺自动化科技有限公司	J3-3
Shenzhen VMMORE CTRL & TECH CO., LTD.	深圳市微秒控制技术有限公司	J3-4
Shenzhen Dayond Factory Automation Control System Co.,Ltd.	深圳市大研工控系统有限公司	J3-5
Wuxi Huiqian Logistics Machinery Manufacturing Co.,Ltd	无锡汇千物流机械制造有限公司	J4-1

W3 展商名单 Exhibitor List

Company Name 公司名称		Booth No. 展位号
Beijing Nodes Network Limited	北京节点通网络技术有限公司	J4-2
Filender Precise Transmission Jiangsu Co.,Ltd	菲兰德精密传动江苏有限公司	J4-3
Wuxi Honghu Magneto-Motors Factory	无锡市红湖磁电机厂	J4-4
Wuxi Kemai Electric Co.,Ltd	无锡市科迈电气有限公司	J4-4
Suzhou Baodai Electromechanical Equipment CO.,LTD.	苏州宝带机电设备有限公司	J4-5
Werma (Shanghai) Co.,Ltd	伟马快德机电科技(上海)有限公司	K1-1
Stone Motion Control	上海相石智能科技有限公司	K1-2
Thomson	Thomson	K1-3
Slamopto Techonlogy (Suzhou) Co.,Ltd	司岚光电科技 (苏州) 有限公司	K1-4
LINAK (Shenzhen) Actuator Systems Ltd.	力纳克传动系统 (深圳) 有限公司	K1-5
CHANGZHOU FULLING MOTOR CO.,LTD	常州富兴机电有限公司	K2-1
SIMINICS Optoelectronics Technology Co., LTD	上海星秒光电科技有限公司	K2-2
Shanghai TOMYSMART Technology Co.,Ltd	上海瞳鳗智能科技有限公司	K2-3
Shanghai Minxi Appliance Co., Ltd.	上海敏希电器有限公司	K2-4
Passion Mobility	沛昇動能有限公司	K2-5
CHANG ZHOU YUNKONG ELECTRONIC CO.,LTD	常州市运控电子有限公司	K3-1
SRobots Robotlcs	南京柯西莫智能科技有限公司	K3-2
ZORR Bearings (Suzhou) Co,,Ltd	苏州佐耳轴承有限公司	K3-3
Suzhou Phoenix Power Industry Co.,Ltd	苏州凤凰动力工业有限公司	K3-4
Qingdao Alptec Safety Equipment Co.,Ltd	青岛澳波泰克安全设备有限责任公司	K3-5
Suzhou Z.Great Robot Technology Co.,Ltd	苏州智伟达机器人科技有限公司	K4-1
Shanghai Kingtry IOT Technology Co., Ltd.	上海晶榷物联网科技有限公司	K4-2
Shenzhen Ruicheng Industrial Tranmission Equipment Co.,Ltd	深圳市瑞成工业传动设备有限公司	K4-3
Suzhou Qili New Energy Science Limited Company	苏州齐力新能源科技有限公司	K4-4
China Storage & Transport	《中国储运》杂志社	K4-5

**展商名单截止于2019年9月15日。最终名单以现场发布为准，主办方保留最终修改权。
The above exhibitor list updated by 15 Sep. 2019. The final list is subjected to the onsite release. The organiser reserves the right to alterations.

Honeywell

CONNECTED SUPPLY CHAIN
智慧供应链

Safety and Productivity Solutions
安全与生产力解决方案集团

展位号：W2 A2

HANGCHA

股票名称：杭叉集团
股票代码：603298

防水叉车选杭叉

2小时充满

IPX4防水等级

【锂电池叉车】XC系列

Lithium battery forklift

杭叉集团XC锂电池叉车 新能源 隆重上市

详情请咨询专业对接您的业务员，

咨询热线

或拨打4008 777200

杭叉集团官方微信
扫一扫，关注更多

杭叉集团股份有限公司
HANGCHA GROUP CO., LTD.

昆船物流

开发有限空间 创造高效流畅

CSIC

昆明船舶设备集团有限公司
KUNMING SHIPBUILDING EQUIPMENT CO.,LTD

地址：昆明市人民中路6号昆船大厦
邮编：650051
电话：0871-63177777　传真：0871-63173570
网址：http://www.ksec.com.cn

W4

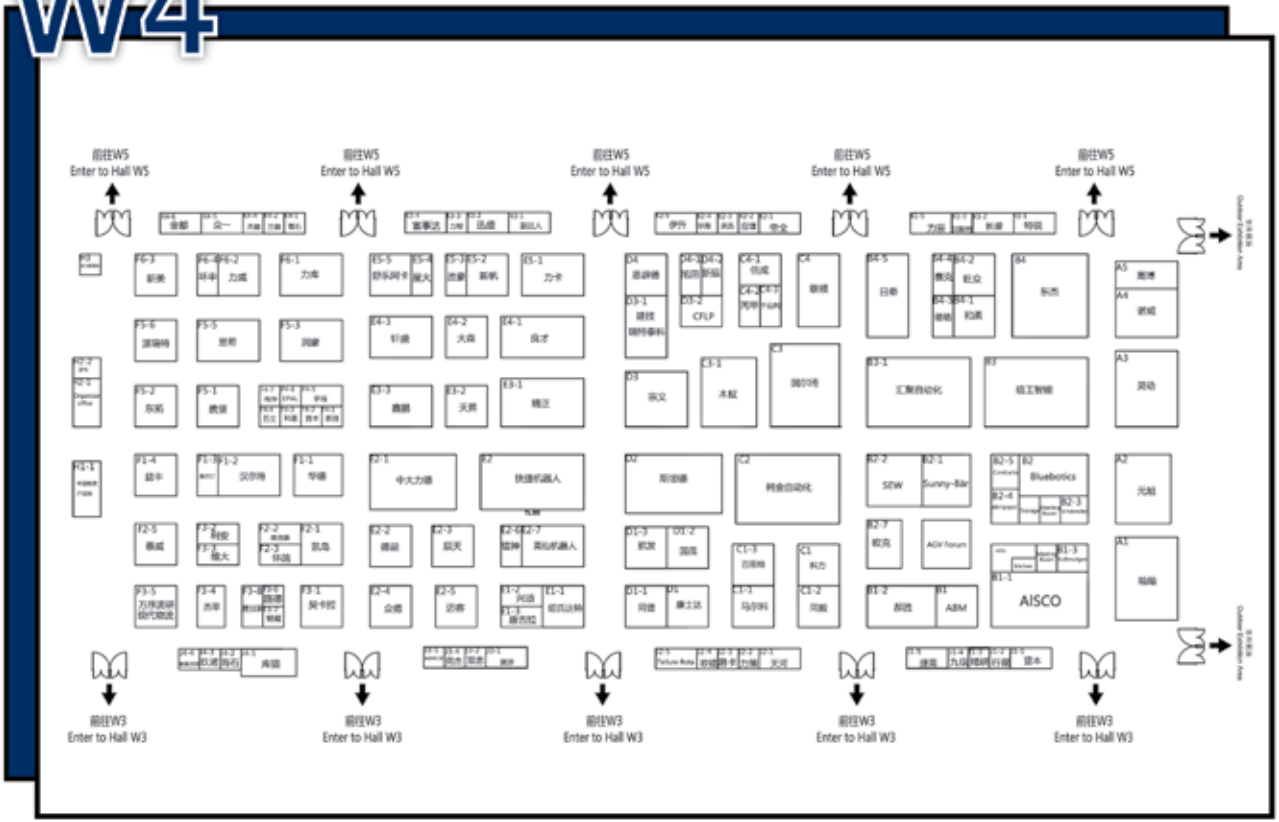

*本图截止于2019年9月15日
Deadline 15 Sep. 2019

Exhibitor List 展商名单

W4

Company Name 公司名称		Booth No. 展位号
Shanghai CoRTP Logistics Technology Co.,Ltd	上海箱箱物流科技有限公司	A1
YuanXu Packing Machinery (Shanghai)Co.,Ltd	元旭包装 (上海) 有限公司	A2
ForwardX Robotics,Inc.	灵动科技 (北京) 有限公司	A3
NOVOCRANES(Suzhou) Co.,LTD	诺威起重设备 (苏州) 有限公司	A4
Gorbel (Tianjin) Crane Co.,Ltd.	高博(天津)起重设备有限公司	A5
ABM Drives(Suzhou) Co.,Ltd.	艾必埃姆传动设备(苏州)有限公司	B1
Anwood Logistics Systems (Suzhou) Co.,Ltd	苏州优乐赛供应链管理有限公司	B1-1
Haosheng (Shanghai) Intelligent Technology Co.,Ltd.	郝胜 (上海) 智能科技有限公司	B1-2
KOLLMORGEN AUTOMATION AB	科尔摩根自动化AB	B1-3
BlueBotics SA	蓝色机器人技术	B2
NINGBO SUNNY BAER AUTOMATION CO.,LTD	宁波舜宇贝尔自动化有限公司	B2-1
SEW-EURODRIVE (TIAN JIN) CO.,LTD	SEW-传动设备(天津)有限公司	B2-2
Schabmuller GmbH	Schabmuller GmbH	B2-3
ebm-papst Ventilator (Shanghai) Co., Ltd.	依必安派特风机 (上海) 有限公司	B2-4
Conductix-Wampfler Power&Data Transmission Equipment (Shanghai) Co.,Ltd	康稳移动供电设备 (上海) 有限公司	B2-5
Taicang Auke Storage Equipment Co.,Ltd.	太仓欧克仓储设备有限公司	B2-7
Linyi Lingong Intelligent Information Technology co.,Ltd	临沂临工智能信息科技有限公司	B3
Shanghai Huiju Automation Technology Co.,Ltd.	上海汇聚自动化科技有限公司	B3-1
Shanghai Dongzijie Intelligent Equipment Co.,Ltd	上海东兹杰智能设备有限公司	B4
Shanxi Oriental Material Handling Co., Ltd	山西东杰智能物流装备股份有限公司	B4
Helukabel International trading (Shanghai) Co.,Ltd	和柔电缆国际贸易 (上海) 有限公司	B4-1
Wanzl Commercial Equipment (Shanghai) Co., Ltd.	旺众商用设备 (上海) 有限公司	B4-2
Shanghai Dehao Electronics Co.,Ltd.	上海德皓电子有限公司	B4-3
Cyklop	赛克包装贸易 (上海) 有限公司	B4-4
DANDONG RIQIAN LOGISTIC EQUIPMENT CO.,LTD	丹东日牵物流装备有限公司	B4-5
Shandong Keli Opto-electronic Technology Co.,Ltd.	山东科力光电技术有限公司	C1
Marco Lift (Ningbo) Co., Ltd	马尔科液压升降平台(宁波)有限公司	C1-1
Shanghai Tongyi Auto Co.,LTD	上海同毅自动化技术有限公司	C1-2
ChangZhou Best-Think Logistics Technology Co.,Ltd	常州百思特物流科技有限公司	C1-3
Hefei Comwin Automation Technology CO.,LTD	合肥柯金自动化科技股份有限公司	C2
Shenzhen Gurki Packaging Machine Co.,Ltd	深圳固尔琦包装机械有限公司	C3
Shanghai Mooe Robot Technology Co.,Ltd	上海木蚁机器人科技有限公司	C3-1
Jiangsu Leadoin Intelligent Technology Inc.	江苏联领智能科技股份有限公司	C4
Ningbo Xincheng Machinery Manufacture Co. Ltd.	宁波信成机械制造有限公司	C4-1
HANGZHOU BINGJIA TECH.CO.,LTD.	杭州丙甲科技有限公司	C4-2
King Sunlight Industey Co.,Ltd	深圳市千山利实业有限公司	C4-3

W4 展商名单 Exhibitor List

Company Name 公司名称		Booth No. 展位号
Shenzhen Comstar Technology Co.,Ltd.	深圳市康士达科技有限公司	D1
Zhe JIang Yi Kong Automation Equipment Co.,Ltd	浙江亿控自动化设备有限公司	D1-1
Shanghai Tongpu Electronics Co.,Ltd	上海同普电力技术有限公司	D1-1
JIANGSU GUOMAO REDUCER CO., LTD	江苏国茂减速机股份有限公司	D1-2
Chengdu Hangfa Robotics Co.,Ltd	成都航发机器人有限公司	D1-3
Standard Robots Co.,Ltd.	斯坦德机器人 (深圳) 有限公司	D2
Shanghai Zongyi Industrial Automation Co.,Ltd.	上海宗义自动化设备制造有限公司	D3
Jiangyin Redtek Packaging Equipment Co.,Ltd	江阴瑞特泰科包装设备有限公司	D3-1
SUZHOU JAGPACK PACKAGING EQUIPMENT CO.,LTD.	苏州建技包装设备有限公司	D3-1
Shanghai Speed Packing Equipment Co.,Ltd	思辟德包装设备(上海)有限公司	D4
Jiangsu Xutian Environmental Protection Machinery Co.,Ltd	江苏旭田环保机械有限公司	D4-1
Chizhou xinchen packaging technology Co.,Ltd	池州市新辰包装科技有限公司	D4-2
Newstart Planetary Gear Boxes Co.,Ltd	淄博纽氏达特行星减速机有限公司	E1-1
Foshan Hinson Robot Technology CO.,LTD	佛山市兴颂机器人科技有限公司	E1-2
T.G.L	重庆唐古拉科技有限公司	E1-3
Suzhou Kuaijie robot Co.,Ltd	苏州快捷机器人有限公司	E2
Suzhou Kuaijie Intelligent Technology Co.,Ltd	苏州快捷智能科技有限公司	E2
NINGBO ZHONGDA LEADER INTELLIGENT TRANSMISSION CO.,LTD	宁波中大力德智能传动股份有限公司	E2-1
Shanghai DELIC Light Crane Co.,Ltd	上海德益轻型起重机有限公司	E2-2
Beijing Chentian Tech Co.,Ltd	北京辰天科技有限公司	E2-3
Shanghai Zhongde Metal products co.,Ltd	上海众德金属制品有限公司	E2-4
McCue Xiamen Trading Co.Ltd	迈客(厦门)贸易有限公司	E2-5
Leishen Intelligent System Co.,LTD	深圳市镭神智能系统有限公司	E2-6
Gaussian Robotics	高仙机器人	E2-7
ZHE JIANG JING ZHENG PLASTIC TECHNOLOGY CO.,LTD	浙江精正塑料科技有限公司	E3-1
Zhejiang Daoyuan Industry And Trade Co.,Ltd	浙江道远工贸有限公司	E3-1
Nanjing Sunlight Plastic Containers Manufaeturing Co.,Ltd	南京天昇塑料周转箱制造有限公司	E3-2
Shanghai Xinpeng Plastic Products Co.,Ltd.	上海鑫鹏塑料制品有限公司	E3-3
Suzhou Liangcai Logistics Technology Co.,Ltd	苏州良才物流科技股份有限公司	E4-1
Suzhou Dasen Plastic Industrial Co., Ltd.	苏州大森塑胶工业有限公司	E4-2
Jiangsu XuanSheng Plastic Technology Co.,Ltd.	江苏轩盛塑业科技有限公司	E4-3
Shanghai Lika Plastic Pallet Manufacturing Co.,Ltd.	上海力卡塑料托盘制造有限公司	E5-1
Shanghai Xinfan Industrial Corporation	上海新帆实业股份有限公司	E5-2
Taizhou Shenghao Plastic Co.,Ltd	台州胜豪塑业有限公司	E5-3
Qingdao Spark Logistics Appliance Co.,Ltd	青岛星火物流器械有限公司	E5-4
Schoeller Allibert	舒乐阿卡 (上海) 贸易有限公司	E5-5

Exhibitor List 展商名单

W4

Company Name 公司名称		Booth No. 展位号
WORLDHOISTS (Tianjin) Co.,Ltd.	华德起重机 (天津) 股份有限公司	F1-1
Shanghai Herolift Automation Equipment. Co.,Ltd	上海汉尔得自动化设备有限公司	F1-2
Hunan Titan Crane&Technology Co.,Ltd	湖南泰尔汀起重科技有限公司	F1-3
Dalian Eastfound Metal Products Co.,Ltd	大连益丰金属制品有限公司	F1-4
Zhejiang Kaidao Hoisting Machinery Co., Ltd.	浙江凯岛起重机械有限公司	F2-1
IGS(SHANGHAI) Co.,LTD.	荣尧泰 (上海) 电子科技有限公司	F2-2
Hebei Huaige Hoisting Machinery Group Co.,Ltd	河北怀鸽起重机械集团有限公司	F2-3
TAWI (Suzhou) Automation Co.,Ltd	泰威 (苏州) 自动化有限公司	F2-5
Hang Zhou Qikala Lifting Machinery Co.,Ltd	杭州契卡拉起重机械有限公司	F3-1
Taizhou Li An Machinery & Electronic Co., Ltd.	台州市利安机电有限公司	F3-2
VITALI-INTL Lifting Equipment Ltd	浙江维大茵特起重设备有限公司	F3-3
Shanghai JeiXin Industrial Co.,Ltd	上海杰莘实业有限公司	F3-4
Material Flow	上海万序流研供应链管理有限公司	F3-5
RUD Rieger & Dietz (Beijing) Trading Ltd	路德李格和蒂茨(北京)商贸有限公司	F3-6
Zhejiang YueYao Hoisting Machinery Co., Ltd.	浙江玥耀起重机械有限公司	F3-7
Zhejiang Ropas Radiator Co., Ltd	浙江雷贝斯散热器有限公司	F3-8
New-Found(Tianjin)Packing Industry of Science And Technology Co.,Ltd	新创 (天津) 包装工业科技有限公司	F4-1
kunshan shengfeng metal&wood co.,ltd	昆山市胜丰五金木业有限公司	F4-2
WUXI KEYI PACKING CO.LTD.	无锡市科意包装有限公司	F4-3
Ningbo Wuli Wooden Packaging Co.,Ltd	宁波五立木业包装有限公司	F4-4
Shanghai Yu Rui Package Material Co.,Ltd	上海宇瑞包装材料有限公司	F4-5
European Pallet Association e.V.	欧洲托盘协会EPAL	F4-6
SHANDONG WEIHUA WOOD INDUSTRU CO.,LTD	山东伟华木业有限公司	F4-7
Shanghai Carrier Logistics Technology Co.,Ltd	上海携赁物流科技有限公司	F5-1
Ningbo Dongtuo Plastic Co.Ltd	宁波东拓塑业有限公司	F5-2
Shandong Runhao Pallet Co.,Ltd.	山东润豪托盘有限公司	F5-3
TAIZHOU YUXI PLASTIC CO.,LTD	台州市昱希塑业有限公司	F5-5
Shanghai Pallet Plastic Industry Co.,Ltd.	上海派瑞特塑业有限公司	F5-6
JIANG SU FORCE PLASTIC PALLET MANUFACTURING CO,LTD	江苏力库塑料托盘制造有限公司	F6-1
JIANGSU LIWEI LPASTIC TECHNOLOGY CO.,LTD	江苏力威塑业科技有限公司	F6-2
Zhejiang Xinmei Industry and Trade CO.,LTD	浙江新美工贸有限公司	F6-3
Hangzhou Hansin New Packing Material Co.,Ltd.	杭州环申包装新材料股份有限公司	F6-4
www.56chp.cn	中国物流产品网	H1-1
Ningbo blueprint robot Co.,Ltd	宁波蓝本机器人有限公司	J1-1
Hangzhou Planetary Transmission Equipment Co., Ltd.	杭州行星传动设备有限公司	J1-2
Shanghai Goldgun M&E Hi Tech Co., Ltd.	上海精耕机电科技有限公司	J1-3

W4 展商名单 Exhibitor List

Company Name 公司名称		Booth No. 展位号
TianJin Josen Technology CO.,LTD	天津九信科技有限公司	J1-4
Changzhou XanQ Automation Equipment Co., Ltd	常州先旗自动化设备有限公司	J1-5
Jiangsu charnergy Co.,Ltd	江苏捷高智能电气有限公司	J1-5
Baoding Galaxy Electronic Technology Co.,Ltd.	保定市天河电子技术有限公司	J2-1
Shenzhen Litratech Co.,Ltd	深圳力策科技有限公司	J2-2
Ecoguard Machine Protection Co.,Ltd	大连易卡安全防护系统有限公司	J2-3
HANGZHOU OLE-SYSTEMS CO.,LTD	杭州欧镭激光技术有限公司	J2-4
TELLURE ROTA S.P.A.	TELLURE ROTA S.P.A.	J2-5
Jiangsu Poshysmart Equipment Co.,Ltd	江苏跋涉智能设备有限公司	J3-1
Shanghai Shuangzhong Packing Materials Co.,LTD	上海双忠包装材料有限公司	J3-2
WUXI JINGJIE IOT TECHNOLOGY CO.,LTD	无锡市竞杰物联网科技有限公司	J3-4
Beijing FBE Network Technology Co.,Ltd.	食品饮料工程	J3-5
Beijing Haishi Weiye Ship Technology Co.,Ltd.	北京海石伟业船舶技术有限公司	J4-2
Shanghai JIunuo Wire & Cable Co.,Ltd.	上海玖诺电线电缆有限公司	J4-3
LRW MEDIA LIMITED	索具世界杂志社有限公司	J4-4
TER-CHINA	特锐贸易 (上海) 有限公司	K1-1
Zhejiang CSB Plastic Bearing Technology Co.,Ltd	浙江长盛塑料轴承技术有限公司	K1-2
Huzhou Bststrap Package Sci&Tech Co.,Ltd.	湖州贝斯特包装科技有限公司	K1-3
Guangzhou Leechan Industry Packing Co.,Ltd	广州市力辰工业包装有限公司	K1-5
RING PACK PACKAGING CO.,LTD	上海帝全自动化机械有限公司	K2-1
Shanghai IMP Packing Systems Co.,Ltd	上海应璞包装设备有限公司	K2-2
Shanghai Chengxun SupplyChain management Co.,Ltd	上海承迅供应链管理有限公司	K2-3
Guangdong Huaihai Storage Equipment Co.,Ltd.	广东华海仓储设备有限公司	K2-4
ITO(Shanghai)Co.,Ltd	伊升机电贸易 (上海) 有限公司	K2-5
Jiangsu Blue Giant Plastic Co., Ltd	江苏蓝巨人塑业有限公司	K3-1
Suzhou Xunsheng Plastics Technology Co,Ltd	苏州迅盛塑胶科技有限公司	K3-2
Jiaxing Lebond Equipment Technology Co.,Ltd.	嘉兴市力帮装备科技有限公司	K3-3
Suzhou Industrial Park First Plastic Co.,Ltd.	苏州工业园区富事达塑业有限责任公司 (苏州塑料一厂)	K3-4
BlueStone Plastic Technology Co.,Ltd.	上海菁石塑料科技有限公司	K4-1
QingDao Land Industrial Products Manufacturing Co.,Ltd.	青岛兰德工业品制造有限公司	K4-2
Wuxi Jade Aluminum Co.,Ltd	无锡杰德铝业有限公司	K4-4
NingBo Zhongyi Plastic Technology Co.,LTD	宁波众一塑胶科技有限公司	K4-5
Linhai Jindu Mold & Plastic Co.,Ltd.	临海市金都模塑股份有限公司	K4-6

**展商名单截止于2019年9月15日。最终名单以现场发布为准，主办方保留最终修改权。
The above exhibitor list updated by 15 Sep. 2019. The final list is subjected to the onsite release. The organiser reserves the right to alterations.

智慧物流 赋能世界
北京极智嘉科技

欢迎您莅临

W3馆 C3展位

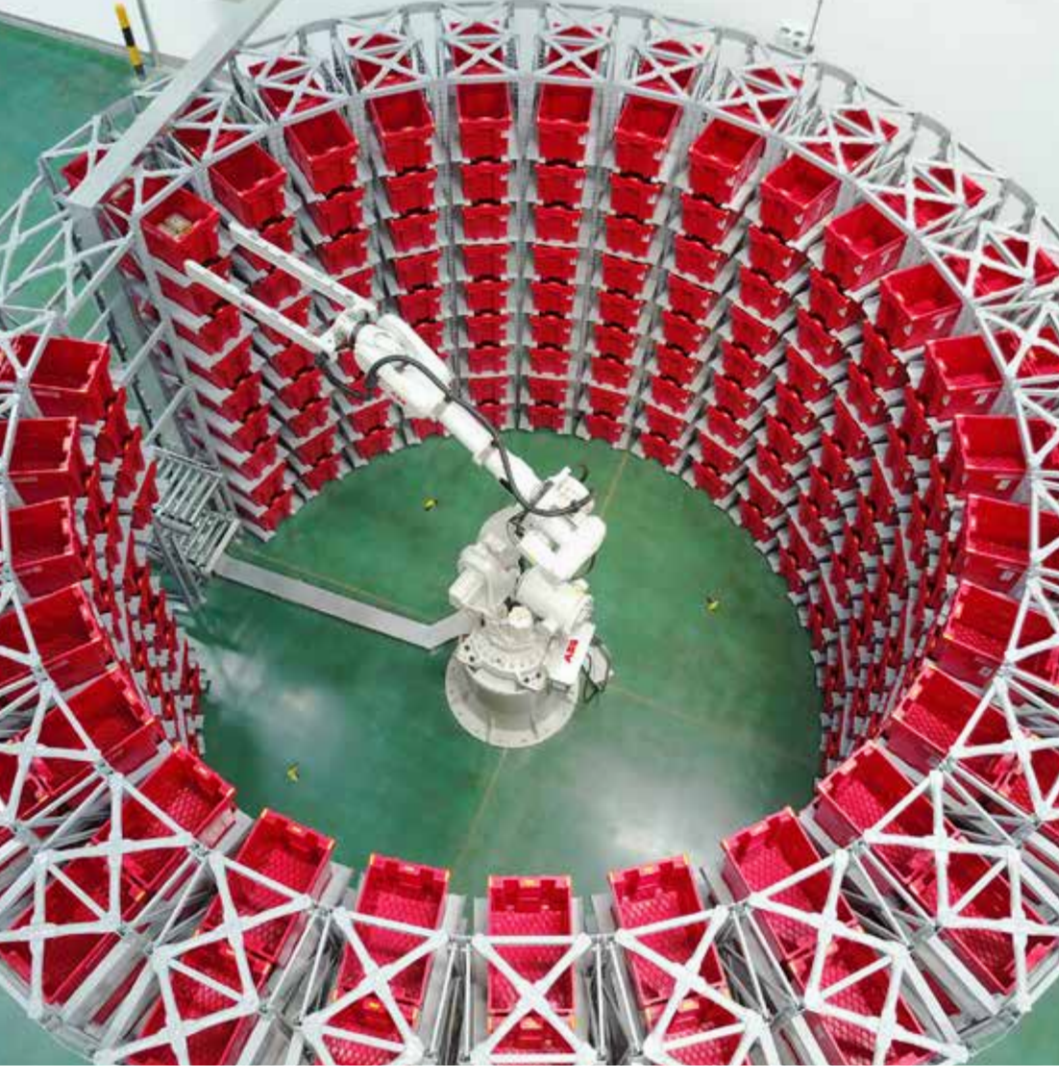

ABB机器人智能物流解决方案
小包裹 大智慧

物流行业正在经历巨变，亟需从劳动密集型向自动化、智能化升级。ABB机器人提供智能物流解决方案，实现仓储、拣选与分拨等环节的全自动化操作，助您节约仓储空间，提高物流效率。ABB机器人与您携手，开启智能物流新时代。
更多详情，敬请访问new.abb.com/robotics

ABB

FANUC

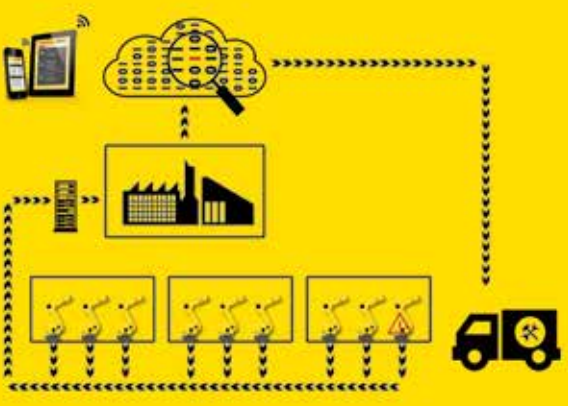

ZDT FANUC

FANUC云端远程服务系统

转变制造流程

提供故障预警

实现生产运作零停机

打造全数字化智能工厂

上海发那科机器人有限公司
SHANGHAI-FANUC Robotics CO.,LTD.

www.shanghai-fanuc.com.cn

W5

*本图截止于2019年9月15日
Deadline 15 Sep. 2019

Exhibitor List 展商名单

W5

Company Name 公司名称		Booth No. 展位号
Xiamen Heze Mechanical Equipment Co., Ltd.	厦门合泽机械设备有限公司	A2
Mahle International GmbH	MAHLE Electric Drives (Taicang) Co.,Ltd	A3
VITA-WHEEL Holdings Limited	伟轮铲车集团有限公司	A4
Hangcha Group Co., Ltd.	杭叉集团股份有限公司	B1
BYD(SHAOGUAN) Co.,LTD	韶关比亚迪实业有限公司	B3
Kaup East (Xianmen) FLT Attachment Co.,Ltd.	靠普·东方 (厦门) 叉车属具有限公司	C1
Tianjin Santroll Electric Automobile Technology Co.,Ltd.	天津市松正电动汽车技术股份有限公司	C2
NINGBO HILECTRO POWER TECHNOLOGY CO.,LTD.	宁波海迈克动力科技有限公司	C3
Exmile Special Tyre Co.,Ltd.	山东毅狮迈特种轮胎股份有限公司	C4
FJ Controlling Co.,Ltd	凡己科技 (苏州) 有限公司	D1-1
Changzhou Kaiangdeng Electromechanical Co.,Ltd	常州凯昂登机电有限公司	D1-2
Zhejiang Changxing Tianneng Battery Power Co.,Ltd.	浙江省长兴天能电源有限公司	D2
Cascade China	卡斯卡特(中国)	D3-1
Hoppecke Battery Systems (Wuhan) Co.,Ltd.	荷贝克电源系统 (武汉) 有限公司	D3-2
JIANGSU VIBO HYDRAULICS JOINT STOCK CO.,LTD	江苏威博液压股份有限公司	D4-1
Yantai Goldentide Unkodi Battery Co.,LTD	烟台金潮宇科蓄电池有限公司	D4-2
Tangshan Shenghang Environmental Protection Locomotive Manufacturing Co.,Ltd.	唐山盛航环保机车制造有限公司	D5
YiXing FAAM Industrial Batteries Co. Ltd	宜兴法阿姆工业电池有限公司	D6
ANHUI LEOCH POWER SUPPLY CORP.,	安徽理士电源技术有限公司	E1-1
Zhejiang Hengjiu Machinery Group Import and Export Co., Ltd	浙江恒久机械集团进出口有限公司	E1-2
ZHEJIANG HENGJIU MACHINERY GROUP CO.,LTD	浙江恒久机械集团有限公司	E1-2
Shanghai 51CC Tech Co., Ltd.	上海五友信息科技有限公司	E2-1
VULKOPRIN	VULKOPRIN	E2-1
ZHEJIANG HENGLIJIA MACHINERY CO.,LTD	浙江恒力佳机械有限公司	E2-2
NINGBO RUYI JOINT STOCK CO.,LTD	宁波如意股份有限公司	E3
Anhui Yufeng Intelligent Technology Co.,Ltd	安徽宇锋智能科技有限公司	E4
ZHEJIANG LANXI SHANYE MACHINERY CO.,LTD	浙江兰溪山野机械有限公司	E5
NingBo HaiBo Machinery Co.,Ltd	宁波海博物流设备有限公司	F1
Ningbo Parkson Dali Machinery Co.,Ltd.	宁波百盛大力机械有限公司	F1
Ningbo HuYi Machinery Co.,Ltd	宁波虎翼机械有限公司	F1
Zhejiang Jialift Warehouse Equipment CO.,LTD	浙江加力仓储设备股份有限公司	F2
Hefei Banyitong Science & Technology Developing Co.,Ltd.	合肥搬易通科技发展有限公司	F3
Shandong Hengji group Shares co.,LTD	山东恒基集团股份有限公司	F4
JIANGSU KUAILE BATTERY (LIANSHUI) SUPPLY CO.,LTD	江苏快乐电源 (涟水) 有限公司	F5

W5 展商名单 Exhibitor List

Company Name 公司名称		Booth No. 展位号
NAN JING NING LI MACHINERY FACTORY	南京宁力机械制造厂	F6
Wuxi EKCIDE New Engrgy Co.,Ltd	无锡市伊赛德新能源有限公司	G1-1
Wuxi Tongyang Machinery Technology Co.,Ltd	无锡市通洋机械科技有限公司	G1-2
Chuzhou City Yulin Polyurethane Co.,Ltd.	滁州市玉林聚氨酯有限公司	G1-3
ZHEJIANG K.C. TECHNOLOGY Co.,ltd	浙江科聪智能科技有限公司	G1-4
Zhuji Prebo Brake System Technology Co.,Ltd	诸暨普雷博制动系统科技有限公司	G1-5
JiangsuXinYuBoheng Machinery Manufacturing Co.,Ltd.	江苏新宇博恒机械制造有限公司	G2
Shanghai Sunking Machinery Co.,Ltd	上海舜工机械有限公司	G2
Ningbo Cholift Forklift Co.,Ltd.	宁波储力叉车有限公司	G3
Ningbo Deangna Machinery Co.,Ltd	宁波德昂纳机械有限公司	G3-1
Rema Technology Shanghai Co.,Ltd	磊码电子科技(上海)有限公司	G3-2
Ningbo Chang Machinery Manufacturing Co.,Ltd	宁波昌羚机械制造有限公司	G4-1
NINGBO JIALITE MACHINERY CO.,LTD	宁波市加力特机械有限公司	G4-1
ZHEJIANG JOHEN INDUSTRIAL CO.,LTD	浙江中瀚科技有限公司	G4-2
JiangSu Wanda Special Bearing Co.,Ltd.	江苏万达特种轴承有限公司	G5
YUYAO JINSHENG MACHINERY CO.,LTD.	余姚市金盛机械有限公司	G6
Zhejiang Chaoyang Machine Co.,Ltd	浙江超洋机械有限公司	H1-1
Xiao Yang Power Sources Co.,Ltd	小洋电源股份有限公司	H1-2
Wenzhou YEHE Auto Parts Co.,Ltd	温州市益和汽车配件有限公司	H1-3
Jiangsu LEEV Hydraulic Equipment Co.,Ltd	江苏力维液压装备有限公司	H1-4
QQE Technology Co.,Ltd.	裕质能科技(深圳)有限公司	H1-5
Shanghai Jiangben Forklift Truck Co.,Ltd.	上海江本叉车有限公司	H1-6
Hefei Qinli Electioncs Co.,Ltd.	合肥钦力电子有限公司	H1-7
Zhejiang zhengying Hydraulic Machinery Co.,Ltd	浙江正赢液压机械有限公司	H1-8
Hefei Wweihengnice Co.,Ltd	合肥威亨奈斯科技有限公司	H2-1
TAIZHOU TONGJI BEARING MANUFACTURING CO.,LTD	台州市同际轴承制造有限公司	H2-1
JINHUA WINNER MECHANICAL&ELECTRICAL CO.,LTD ZHEJIANG	浙江金华文瑞机电有限公司	H2-2
WUXI HUANGSHENG LITONG ELECTRIC DRIVE SYSTEM CO.,LTD	无锡华盛力通电驱动系统有限公司	H3
Wuxi Dalong Electric Machinery Co.,Ltd	无锡大隆电工机械有限公司	H3
HanZhi Logisctics Equipment(Kunshan)Co.,Ltd.	昆山汉智物流设备有限公司	H4-1
Shanghai Jiuyue Machinery Equipment Co.,Ltd.	上海久越机电设备有限公司	H4-1
Nu-Lift Equipment Co.,Ltd	无锡至优机械有限公司	H4-2
SHANGHAI SHINENG ELECTRIC EQUIPMENT CO.,LTD	上海施能电器设备有限公司	H4-3
HEFEI HUANKE ELECTRIC VEHICLE COMPONENTS CO.,LTD	合肥环科电动车零部件有限公司	H4-4
Hefei Huanxin Electric Vehicle Industry Co.,Ltd	合肥环信电动车业有限公司	H4-4

Exhibitor List 展商名单

W5

Company Name 公司名称		Booth No. 展位号
SPE Electtronlca Industriale	SPE Electtronlca Industriale	J2-1
QINGDAO SHINHEE POLYNER CO.,LTD	青岛信希塑胶有限公司	J2-2
VZV GROUP s.r.o.	VZV集团有限公司	J2-3
Ametek Industrial Technology (Shanghai) Co.,LTD	阿美德格工业技术 (上海) 有限公司	J2-4
HANSA-FLEX Hydraulic(Shanghai) CO.,Ltd.	汉萨福莱柯思液压技术 (上海) 有限公司	J2-5
Huaian lift hydraulics Co.,LTD	淮安力富特机电有限公司	J3-1
HANGZHOU BENFENG AUTO SEAT CO.,LTD.	杭州奔丰汽车座椅有限公司	J3-2
Shenzhen Grid Power Connectors Co.,Ltd	深圳市格瑞达电力连接器件有限公司	J3-3
Shanghai Dehao Electronics Co.,Ltd.	上海德皓电子有限公司	J3-4
Sealtech Company	司达行	J3-5
JiangSu Frey Battery Technology Co.,Ltd	江苏福瑞士电池科技有限公司	J3-6
Hangzhou MANLONG Forklift Parts Co.,Ltd.	杭州曼龙叉车配件有限公司	J4-1
Shenzheng Hengjunfeng Teehnology Co.,Ltd.	深圳市恒俊丰科技有限公司	J4-2
SHANGHAI PUDUAN INDUSTRY & TRADE CO.,LTD	上海浦锻工贸有限公司	J4-3
XI AN QEXPAND ELECTRONIC THECHNOLOGY CO.,LTD	西安前拓电子科技有限公司	J4-4
Ning bo Xuanyi Electric Co.,Ltd	宁波煊燚电机有限公司	J4-5
Hebei Runjia Automobile Parts Co.,Ltd	河北润佳汽车配件有限公司	J4-6
MIAG Fahrzeugbau GmbH	苏州米亚格运输设备制造有限公司	K1-1
BRBC Balls And Transmission Part(Qingdao) Co.,Ltd	青岛百克滚珠传动部件有限公司	K1-2
KORDEL Antriebstechnik GmbH	科德尔驱动技术有限公司	K1-2
Flow-Rite Trading (Shanghai) Co.,Ltd.	弗录特贸易(上海)有限公司	K1-3
Chemtura China Holding Co.,ltd	科聚亚(中国)投资有限公司	K1-4
Lanxess Chemical (China) Co.,Ltd	朗盛化学 (中国) 有限公司	K1-4
IMS Gear (Taichang) Co.,Ltd	亿迈齿轮 (太仓) 有限公司	K1-5
M.P.M.SRL	M.P.M.SRL	K2-1
Hebei Rongli Machinery Equipment Co., Ltd.	河北荣力机械设备有限公司	K2-2
GuanZhou WenChang Auto Parts Co.,Ltd	广州市越秀区文昌马达维修部	K2-3
GuangZhou WenChang Auto Parts Co.,Ltd	广州文昌机电有限公司	K2-3
WUXI MENGYANG AUTOMOBILE MOTOR MANUFACTURE CO.LTD	无锡市梦阳汽车电机有限公司	K2-4
Anhui Antian Lithium Energy Technology Co.,Ltd	安徽安天锂能科技有限公司	K3-1
Xiamen Luckyroc Industry Co.,Ltd.	厦门鹏远实业有限公司	K3-2
Romp Enterprise Co.,Ltd	龍浦興業股份有限公司	K3-3
Sichuan Daneng Technology Co., LTD	四川大能科技有限公司	K3-4
Shenzhen XinYuMing Electronic Technology Co.,Ltd	深圳市鑫宇铭电子科技有限公司	K3-5
Wuxi Sewoong Conveyer Bearing Co.,Ltd	无锡势雄物流轴承有限公司	K3-6

W5 展商名单 Exhibitor List

Company Name 公司名称		Booth No. 展位号
Mudanjiang Bearing Manfacturing Co.,Ltd.	牡丹江轴承制造有限责任公司	K3-6
Werka Co.,Ltd.	上海禾荷科技有限公司	K4-1
HENGDIAN GROUP INNUOVO ELECTRIC CO.,LTDZhejiang Linix Motor Co., LTD.	横店集团英洛华电气有限公司	K4-3
	浙江联宜电机有限公司	K4-3
Shenzhen SG Electronic Co.,Ltd	深圳市仕光电子科技有限公司	K4-4
JIASHAN CHIEAN CHIANG TRADING CO.,LTD.	嘉兴健彰贸易有限公司	K4-5
Chiean Chiang Industrial Co.,Ltd	健彰工业股份有限公司	K4-5
MIDORI PRECISION CO.,LTD	株式会社绿测器	K4-6
Yantai Int Measure Instrument Co.,LTD	烟台日特测量仪器有限公司	K4-6
EAXTRON	安迅通	L3
Jinhua Huagang Athletic Equipment Industry Co.,Ltd	金华华港运动器材有限公司	L4
Same Date Technology (Beijing) Co.,Ltd	同日科技 (北京) 有限公司	L5
Fuzhou Slider Electronic Science & Technology Co.,Ltd	福州欣联达电子科技有限公司	L6
Xilin Handling Equipment Hebei Co.,Ltd	西林搬运设备河北有限公司	L7
NINGBO ANJIE BRAKE CO.,LTD	宁波安捷制动器有限公司	L8
Hebei Shiheng Auto Parts Co.,Ltd.	河北世恒汽车零部件有限公司	L9
Nanchang Kinglin Seats Manufacturing Co,.Ltd	南昌青林座椅制造有限公司	N1-1
Young Energy Technology Co.,Ltd	浙江亚能能源科技有限公司	N1-2
Wuxi Faam NEW Energy Techology Co.,Ltd	无锡法阿姆新能源科技有限公司	N2-1
Camel Group Battery Trading Co.,Ltd.	骆驼集团蓄电池销售有限公司	N2-1
Zhejiang Heirrmu Mechanical and Electrical Equipment Manufacturing Co.,Ltd.	浙江汉姆机电设备制造有限公司	N2-2
ZIBO TORCH ENERGY CO.,LTD.	淄博火炬能源有限责任公司	N3
Jiangsu Diding Machinery Co.,Ltd	江苏迪鼎机械有限公司	N4-1
ZHANG JIA GANG HUAWEI ELECTRON CO.,LTD	张家港市华为电子有限公司	N4-2
Shanghai Hongrun Electric Co., Ltd.	上海宏润电器有限公司	N5
GUANGQING (ANHUI) GAS TECHNOLOGIES CO.,LTD	广庆 (安徽) 燃气技术有限公司	N7
NINGBO LEILI MACHINERY CO.,LTD.	宁波雷力机械有限公司	N8
Ningbo Rico wheel industry Co.,Ltd.	宁波锐克轮业科技有限公司	N9

**展商名单截止于2019年9月15日。最终名单以现场发布为准，主办方保留最终修改权。
The above exhibitor list updated by 15 Sep. 2019. The final list is subjected to the onsite release. The organiser reserves the right to alterations.

HIKVISION

CeMAT
ASIA
W3-B2

物联赋能智造，移动创造价值

海康威视移动机器人

移动机器人品类丰富，负载支持5kg-3000kg。可集结数百台协同作业，灵活高效。采用视觉导航或激光SLAM导航，场地部署、扩容兼具柔性，实施难度小，周期短，运维便捷。业务系统可无缝对接企业ERP、MES、WMS 等上层系统，优化内物流管理。

海康威视六面DWS系统

无论快件面单朝向上、下、左、右、前、后，都能快速采集面单信息，并自动融合重量、体积信息，过滤输出。数据准确真实，便于追溯查询，完美诠释了物流行业快而准的工作理念。

杭州海康机器人技术有限公司

400-800-5998
杭州市滨江区东流路700号

www.hikrobotics.com
hikrobotics@hikvision.com

海康机器人官网
海康机器人微信

浙江迈睿机器人有限公司

ZHEJIANG MRROBOTICS CO., LTD.

浙江迈睿机器人有限公司是以机器人为核心的智慧物流解决方案提供商，以技术创新为基础，为客户提供端到端的智慧物流解决方案、系统及服务。产品涵盖分拣系列机器人、潜伏系列顶升机器人、皮带/滚筒式移载系列机器人、支持“货箱到人”的拣选系列机器人、叉车系列机器人等，提供全仓储机器人解决方案，满足客户不同应用场景需求，为全球客户提供完整的智能机器人解决方案及服务。

展馆位置：W3-B1

Tel：+86-180 6986 0603

E-mail：lihuayu@mrrobotics.com

股票代码 002236

大华股份

全球领先的以视频为核心的智慧物联解决方案提供商和运营服务商

浙江大华技术股份有限公司，是全球领先*的以视频为核心的智慧物联解决方案提供商和运营服务商，现拥有16000多名员工，研发人员占比超50%，产品覆盖全球180个国家和地区。公司以技术创新为基础，提供端到端的视频监控解决方案、系统及服务，为城市运营、企业管理、个人消费者生活创造价值。基于视频业务，公司持续探索新兴业务，延展了机器视觉、视频会议系统、专业无人机、智慧消防、电子车牌、RFID及机器人等新兴视频物联业务，致力于让社会更安全，让生活更智能。

*.详见官网：https://www.dahuatech.com

[创新研发]

INNOVATION

创新是大华股份发展重要的源动力与核心竞争力，公司每年将销售收入的10%左右投入到研发创新中，建立了先进技术、中央、大数据、芯片以及网络安全五大研究院，拥有国家级博士后工作站，是国家认定企业技术中心、国家创新型试点企业，以保证公司始终走在行业技术发展的前沿，满足客户不断变化的需求。

[匠心智造]

QUALITY

公司从客户的需求导入，依托雄厚的制造实力和健全的全过程质量体系，为高可靠性、高品质产品的生产研发提供有力支撑，用“匠心精神”打造中国智造。

[全球化专业服务平台]

SERVICE

公司具备专业、快速、全程的交付与服务能力，面向全球业务成立了集成业务中心、运维服务中心、深化设计中心、技术服务中心、培训认证中心、客户服务中心，为客户提供解决方案全生命周期的交付与服务，打造全球领先的高效专业交付与服务平台。

浙江大华技术股份有限公司
总部地址：杭州浙江区浙安路1199号　服务热线：400 672 8166　网址：www.dahuatech.com

N1

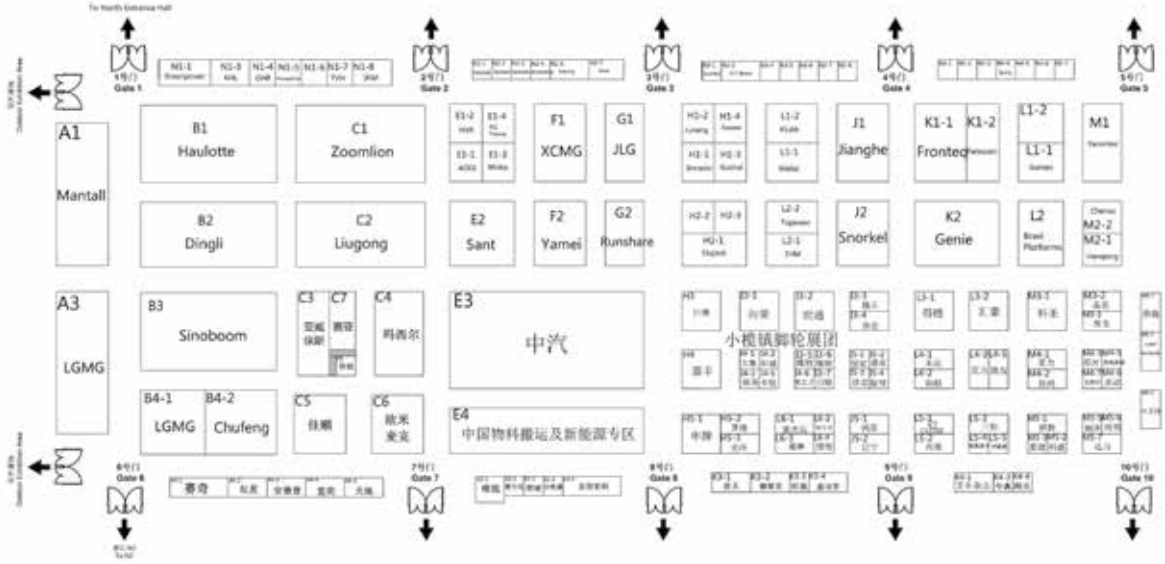

*本图截止于2019年9月15日
Deadline 15 Sep. 2019

Company Name 公司名称		Booth No. 展位号
HANGZHOU SIVGE MACHINERY CO.,LTD	杭州赛奇机械股份有限公司	A4-1
Shandong Taian Hong Xing Manufactuning Co.,Ltd	泰安市泰山区红星机器厂	A4-2
shenzhen AnDePu power supply technology co.,ltd	深圳市安德普电源科技有限公司	A4-3
Shanghai Tangyi Electronics Co.,Ltd	上海堂奕电子有限公司	A4-4
NINGBO Zhenhai Tiandi Hydraulic	宁波市镇海天地液压有限公司	A4-5
Yawei-Reis Robot Manufacturing(jiangsu)Co.,Ltd	亚威徕斯机器人制造 (江苏) 有限公司	C3
SHANGHAI MARSHELL ELECTRIC VEHICLE CO.,LTD	上海东明玛西尔电动车有限公司	C4
Shenzhen Casun Intelligent Robot Co.,Ltd.	深圳市佳顺智能机器人股份有限公司	C5
Nanjing Omark Robot Technology Co.,Ltd.	南京欧米麦克机器人科技有限公司	C6
ZHEJIANG SAIYA INTELLIGENT TRANSMISSION TECHNOLOGY CO.,LTD	浙江赛亚智能传动科技有限公司	C7
Shanghai Beirun Hydraulic Equipment Co.,Ltd.	上海倍润液压设备有限公司	C8
Automotive Engineering Corporation	中国汽车工业工程有限公司	E3
Shanghai Unity Supply Chain Management Co. ,Ltd.	上海欧链供应链管理有限公司	E4
Dongguan RIBO Mechanical and electrical Technology Co,LTD	东莞市日博机电科技有限公司	H3
Yancheng Jiafeng Machinery Manufacture Co.,Ltd	盐城市嘉丰机械制造有限公司	H4
Jiangsu Shenpai Caster Co.,Ltd.	江苏申牌万向轮有限公司	H5-1
Zhongshan Hod Caster manufacturing Co.,Ltd	中山厚德脚轮制造有限公司	H5-2
Halo universal wheel	衡水光环脚轮有限公司	H5-3
Zhongshan Xiangrong Caster Manufacturing co.,Ltd.	中山向荣脚轮制造有限公司	I3-1
Sistom Caster Inc.	中山市小榄镇世通脚轮厂	I3-2
Zhongshan Longfeng Caster Manufacturing Co.,Ltd	中山市隆丰脚轮制造有限公司	I3-3
Zhongshan Caster and wheel manufacturers association	中山市脚轮行业协会	I3-4
Yaosheng Plastic Products Factory, Dongsheng Town,Zhongshan city	中山市东升镇耀胜塑料制品厂	I3-5
Zhongshan Xiangshun Caster Co.,LTD	中山市小榄镇翔顺五金塑料脚轮有限公司	I3-6
zhongshan xiaolan chuanshun Hardware Factory	中山市小榄镇川顺五金制品厂	I3-7
Zhongshan Xiaolan elephant caster Products factory	中山市小榄镇大象脚轮制品厂	I4-1
Zhongshan Xiaolan KeCheng Hardware Factory	中山市小榄镇科城五金厂	I4-2
Zhongshan Ruirong Hardware Products Co.,Ltd	中山市锐荣五金制品有限公司	I4-3
Zhongshan Carrey Bearing co., ltd.	中山卡锐轴承有限公司	I4-5
Zhongshan Tiejintian Hardware Co.,LTD	中山市铁金钿五金有限公司	I4-6
Zhongshan Jiantuo CasterCO.LTD	中山市坚驼脚轮有限公司	I5-1
Dongguan SINGA Rubber&Plastic Technology Co.,Ltd	东莞市盛家橡塑科技有限公司	I5-2
ZHONGSHAN CHUNYI CASTER MANUFACTURING CO,LTD	中山市淳益脚轮制造有限公司	I5-3
Maiqi Plastic hardware products co., LTD	中山市脉琦塑料五金制品有限公司	I5-4
HONGXING PRODUCTS CO.,LTD.	开平市鸿星脚轮制造有限公司	J5-1

Company Name 公司名称		Booth No. 展位号
Zhongshan Juning Metal Products Co., Ltd	中山市巨宁金属制品有限公司	J5-2
VEISE Electronic Co., Ltd.	广州市维视电子有限公司	K2-1
Changzhou Canstar Mechanical and Electrical Co.,Ltd	常州市康士达机电有限公司	K2-2
Shanghai Yeling Industrial Co.,LTD	上海野凌实业有限公司	K2-3
Shanghai Hezhisheng Intelligent TechnoLogy Ltd	上海合致盛智能科技有限公司	K2-4
Unison New Energy Xuzhou Co.,Ltd	友信宏科新能源 (徐州) 有限公司	K2-5
INFORD CASTER FACTORY	佛山市顺德区容桂盈禾五金脚轮厂	K3-1
Hebei Desike Hoisting Equipment manufacturing co.,ltd	河北德斯克起重机械制造有限公司	K3-2
Shanghai huichao industrial CO.,LTD	上海辉巢实业有限公司	K3-3
Foshan xinruilai lighting & electrical co.,LTD	佛山市鑫瑞莱照明电器有限公司	K3-4
(China Forklift) (Truck Industry)	《工业车辆-叉车》杂志社	K4-1
ShangHai HR-Parts&Machinery Co.,Ltd.	上海今典 (艾歆) 机械设备有限公司	K4-3
Hangzhou Roboct Technology Development Co.,Ltd.	杭州程天科技发展有限公司	K4-4
Yang jiang Desheng Hardware Product CO.,Ltd	阳江得胜五金制品有限公司	L3-1
Qingdao Huihao Caster Co.,Ltd	青岛汇豪脚轮有限公司	L3-2
Herdar wheels and castors IND .Co.,Ltd	禾达 (广州) 物流器材有限公司	L4-1
Colson Caster Guangzhou Ltd	科顺(广州)脚轮有限公司	L4-2
Yuli casters. Taizhu city.co.Ltd	台州市优力脚轮有限公司	L4-3
Dongguan Carsun Caster Co.,LTD	东莞凯信脚轮有限公司	L4-5
Beijing Korea Technology Caster Co.,Ltd	北京韩科凯斯特科技有限公司	L5-1
Xingfeng Caster (Jiangsu) Co.,Ltd.	兴锋脚轮 (江苏) 有限公司	L5-2
Triopines Caster & Moving System Co.,Ltd	三松物流设备 (浙江) 有限公司	L5-3
Logistics Technology	《物流技术》杂志社	L5-4
Beijing Zhongwu lenglian Enterprise Management Co., Ltd.	北京中物冷联企业管理有限公司	L5-5
VERRO CASTOR CO.,LTD	中山市泰杰达五金实业有限公司	L6-1
Foshan ZhiMaLi Machinery Manufacturing Co.,Ltd.	佛山市知马力机械制造有限公司	L6-2
Shanghai LianHe Industrial Vehicle Equipment Co.,Ltd.	上海连和工业车辆设备有限公司	L6-3
Xinghuashi AiHua ball transfer system	兴化市博伟万向球厂	L6-4
Guangzhou Kesheng Metal Products Co.,Ltd	广州市科圣金属制品有限公司	M3-1
Nan pi JINGHUA caster Manufacturing Co.,Ltd	南皮县晶花脚轮制造有限公司	M3-2
Beijing Jigong Vogel Media Advertising Co.Ltd.	北京机工弗戈传媒广告有限公司	M3-3
Hangzhou Gravity Caster Technology Co.,LTD	杭州重力脚轮科技有限公司	M4-1
Jilin Province Jiahong Equipment Manufacturing Co.,Ltd	吉林省佳鸿机械设备制造有限公司	M4-2
Linqing Xinghe Bearing Co., Ltd.	临清市星河轴承有限公司	M4-3
DiscoverSources	锋镝传媒 工程机械	M4-5
Xinghua Lingdong Ball Transfer Factory	兴化市灵动万向球厂	M4-6

Exhibitor List 展商名单

N1

Company Name 公司名称		Booth No. 展位号
Taizhou Fanuc Power Machinery Co.,Ltd	台州发那科动力机械有限公司	M4-7
YUYAO JOSSEN MACHINERY CO.,LTD	余姚市桥胜机械有限公司	M5-1
Ningbo Kesheng Caster Co.,Ltd	宁波科盛万向轮有限公司	M5-2
Julang Caster Zhongshan Co.,Ltd	中山市聚朗五金塑料制品有限公司	M5-3
Zhongshan Shunze Casters Co.,Ltd	中山市顺泽脚轮有限公司	M5-5
NINGBO CIM CASTERS CO.,LTD	宁波欣铭万向轮有限公司	M5-6
Dongguan DYNE Hardwares Co.,Ltd	东莞达力五金有限公司	M5-7
Shenzhen Ringier Trade Advertising Limited	深圳荣格广告有限公司	M6-1
Forklift Online	中国叉车网	M6-3

**展商名单截止于2019年9月15日。最终名单以现场发布为准，主办方保留最终修改权。
The above exhibitor list updated by 15 Sep. 2019. The final list is subjected to the onsite release. The organiser reserves the right to alterations.

Canaan 迦南飞奇

股票代码：300412

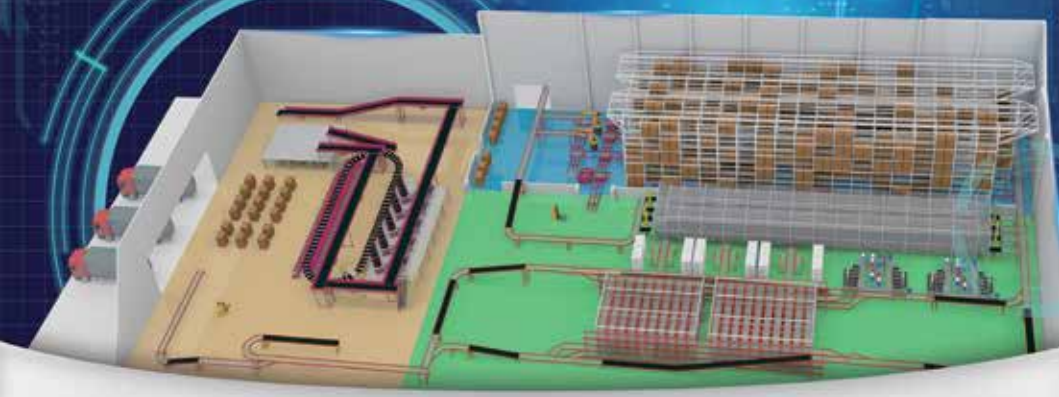

专注智慧物流/智能系统整体解决方案
为客户创造新的价值！

诚邀您莅临

CeMAT Asia 2019
2019.10.23-10.26
上海新国际博览中心

20年系统规划，集成经验
独具匠心的智能系统技术与服务
技术先进，质量可靠的智能设备提供商

核心业务
智能仓储及智能我去系统整体解决方案
智能配送及智能拣选系统整体解决方案
智能配方/投料及智能生产系统整体 解决方案
智能管控系统（WMS、WCS、TMS、E58等）

W1馆E4-3
展位

迦南飞奇办事处：| 北京 | 上海 | 南京 | 广州 | 长沙 | 昆明 | 西安 |

科技改变生产
TECHNOLOGY CHANGES PRODUCE

云南迦南飞奇科技有限公司
公司地址：中国·云南·昆明·北京路898号·新高数码中心B座15楼
昆明工厂：中国·云南·昆明·富民哨箐工业园
南京工厂：中国·江苏·南京·高淳经济开发区·双湖路61号

热线：4000-555-995
传真：0871-63388090
邮箱：fq001@ynfqzn.com

电话：0871-63388070
手机：152-8823-2400
网址：www.ynfqzn.com

KION GROUP

凯傲

Linde Material Handling 林德物料搬运

Linde

共塑·未来

Shaping the future together

W1-B1

服务热线 400-878-1999
0592-5381999

网站 https://www.linde-china.com

自动化 Automation　数字化 Digitalization　新能源 Energy Systems　内部物流 Intralogistics

N2

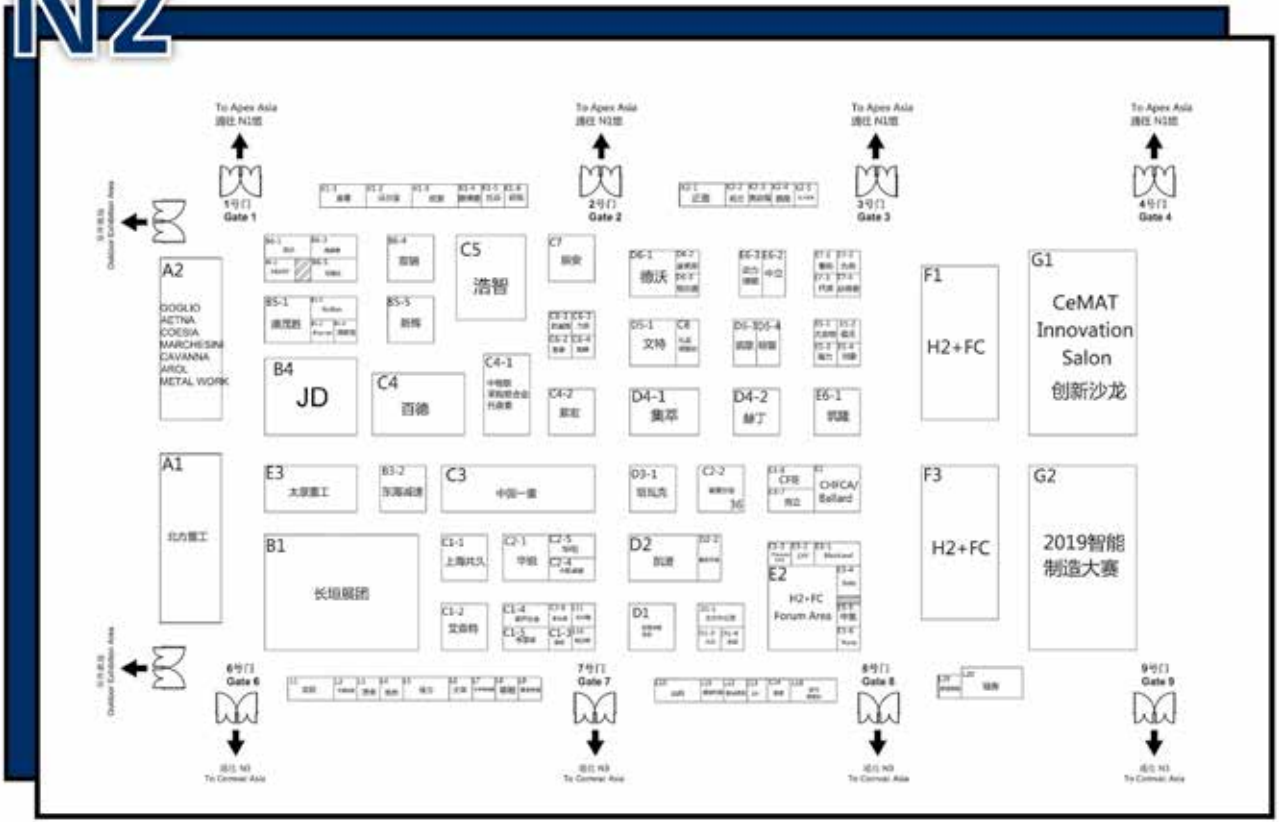

*本图截止于2019年9月15日
Deadline 15 Sep. 2019

Exhibitor List 展商名单

N2

Company Name 公司名称		Booth No. 展位号
Suzhou Luoer Precision Machinery Co., Ltd	苏州罗勒精密机械有限公司	B5-3
Shanghai Speed Packing Equipment Co.,Ltd	思辟德包装设备(上海)有限公司	B6-3
XCD(Suzhou)Intelligent Technology Co.,Ltd	苏州市旭锠达智能科技有限公司	B6-4
Guangzhou Dorosin Electrical Appliance Co.,Ltd	广州多乐信电器有限公司	C2-6
CHENGDU BEST POSTAL EQUIPMENT MANUFACTURING CO.,LTD	成都百德邮政专用设备制造有限公司	C4
China Federation of Logistics & Purchasing Pallet Professional Committee	中国物流与采购联合会托盘专业委员会	C4-1
Jiangyin Fullway Packaging Co.,Ltd	江阴丰惠包装有限公司	C4-1
Chairborne Machinery liao ning Co.,	辽宁创德机械设备有限公司	C4-1
Zhengjiang Zhengji Plastic Industry Co.,Ltd	浙江正基塑业有限公司	C4-1
JOYANT INTELLIGENT GREEN TECH CO.,LTD	佳运通智能环保新材料有限公司	C4-1
ZTMU Logistics Technology (Dalian) Co.,Ltd.	中泰海大物流科技(大连)有限公司	C4-1
Langfang Huayu Innovation & Technology Co.,Ltd	廊坊华宇创新科技有限公司	C4-1
Qingdao Unitpack Packaging Technology Co.,Ltd	青岛优尼派克包装科技有限公司	C4-1
Suzhou Zihong Intelligent Logistics Equipment System Co., Ltd.	苏州紫宏智能物流装备系统有限公司	C4-2
Jiangsu Haozhi Intelligent Technology Co.,Ltd	江苏浩智智能科技有限公司	C5
Sunhillchina	无锡胜喜路机械有限公司	C6-1
Zhoushan Dazhong Rubber Belt CO.,Ltd	舟山市大众胶带有限公司	D1-3
Foshan Shengou Lifting Mechinery Technology Co.,Ltd.	佛山市胜欧起重机械科技有限公司	D1-4
Institute Of Intelligent Manufacturing Technology ,JITRI	江苏集萃智能制造技术研究所有限公司	D4-1
Hedin Shanghai Automation Technology Co.,ltd	赫丁(上海)自动化科技有限公司	D4-2
Shanghai Vectec automation Co.,Ltd	上海未泰自动化系统有限公司	D5-1
Kunshan Vectec Automation Co.,Ltd	昆山文特自动化设备有限公司	D5-1
Hangzhou kaige New-energy Technology Co.,Ltd.	杭州凯歌新能源科技有限公司	D5-3
Shanghai Qiongju Industry Co.,Ltd	上海琼琚实业有限公司	D5-4
Suzhou Deval Logitics Technology Co.,Ltd.	苏州德沃物流科技有限公司	D6-1
Kunshan Comesys Electronics Co.,Ltd.	昆山康希斯电子有限公司	D6-2
Wuxi Everpro(Heng xin sheng)New Material Technology Co.,Ltd	无锡恒欣盛新材料科技有限公司	D6-3
SHANG HAI HU RONG BELT CO.,LTD	上海沪蓉皮带有限公司	D6-3
Ballard Power Systems Inc.		E1
Canadian Hydrogen & Fuel Cell Association		E1
Tianjin Mainland Hydrogen Equipment Co.,Ltd	天津市大陆制氢设备有限公司	E3-1
ContiTech Holding (shanghai)Co.,Ltd	康迪泰克投资(上海)有限公司	E3-2

N2 展商名单 Exhibitor List

Company Name 公司名称		Booth No. 展位号
CPT Holding China Co.,Ltd	世倍特科技投资(中国)有限公司	E3-2
PRESSURE TECH LTD		E3-3
Seitz Valve Technology (shanghai)Co.,Ltd	西兹阀门技术(上海)有限公司	E3-4
Henan Hydrogen Power Institute Co.,Ltd	河南中氢动力研究院有限公司	E3-5
NOVA WERKE Ltd		E3-6
Cockerill Jingli Hydroge	考克利尔竞立(苏州)氢能科技有限公司	E3-7
Zhejiang Unite Motor Co.,Ltd.	浙江尤奈特电机有限公司	E5-1
FUVO HEATER	上海福沃机械有限公司	E5-2
ZHEJIANG ZHENLI MACHINEY TECHNOLOGY CO.,LTD	浙江臻力机械科技有限公司	E5-3
Hangzhou Duixiang Technology Co.,Ltd.	杭州对象科技有限公司	E5-4
COPRO Technology&Materials(Guangzhou)Co.,Ltd	筑隆科技材料(广州)有限公司	E6-1
Guangzhou Zhongli Intelligent Equipment Technology Co., Ltd.	广州市中立智能装备科技有限公司	E6-2
Shanghai Power&Energy Storge Battery System Engineering Tech Co.,Ltd	上海动力储能电池系统工程技术有限公司	E6-3
WuHu JiTuo Solid Tire co.,LTD	芜湖集拓实心胎有限公司	E7-1
Shanghai Weiyao Environmental Protection Technology Co., Ltd	上海为尧环保科技有限公司	E7-2
DINOL ANTIRUST MATERIAL(JIANGSU)CO.,LTD	代诺防锈材料(江苏)有限公司	E7-3
Biduk Electronics Co.,Ltd	北京必得客电子有限公司	E7-4
Tongji University	同济大学	G2
CHANGGE CITY JIN GE MACHINERY MANUFACTURING CO.LTD.	长葛市金葛机械制造有限公司	K1-1
NINGBO YINZHOU WALSUN MACHINERY FACTORY	宁波市鄞州沃尔圣机械厂	K1-2
Anhui Nunn New Energy Technology Co.,Ltd.	安徽纽恩新能源科技有限公司	K1-3
SHANGHAI PEPSEN POLYURETHANE CO.,LTD	上海鹏博盛聚氨酯有限公司	K1-4
Shanghai TOFI Industry Technology Co., Ltd.	上海托菲机电科技有限公司	K1-5
Shanghai Yiming Hydraulic Power Control Co.,Ltd	上海依铭液压控制技术有限公司	K1-8
Shanghai zheng gai Logistics Equipment Co.Ltd	上海正盖物流设备有限公司	K2-1
NingB Beilun Tuoli Mould Technology Co.,Ltd	宁波市北仑拓立模具技术有限公司	K2-2
Made4net (Shanghai) Software Services Co.,Ltd	美迪福(上海)软件服务有限公司	K2-3
Nanjing Pengtu Power Supply Co.,Ltd.	南京鹏图电源有限公司	K2-4

**展商名单截止于2019年9月15日。最终名单以现场发布为准，主办方保留最终修改权。
The above exhibitor list updated by 15 Sep. 2019. The final list is subjected to the onsite release. The organiser reserves the right to alterations.

绿测器高性能传感器，为叉车品质保驾护航。

Hall W5
K4-6

MIDORI

起升调速传感器〈LP-10HA〉

- 非接触式（霍尔IC）
  高信赖性
- 有效行程　10mm
- 轴径φ4　高强度轴
- Tyco　AMP防水接头

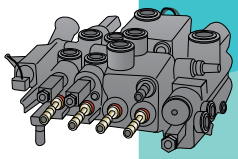

操作手柄传感器〈CP-3HABS〉门架倾斜角度传感器

- 非接触式（霍尔IC）
  高信赖性
- 有效电气角度 90°
  ※检测角度可变化
- 2路输出
- 小型
- IP65

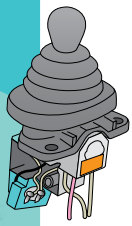

转向角度传感器〈CP-2HA〉

- 非接触式（霍尔IC）
  高信赖性
- 有效电气角度350°
  ※ 60°～359°可变
- 2路输出
- 小型
- IP65

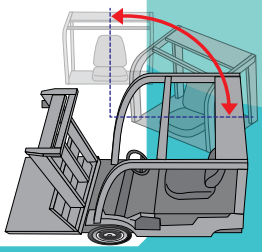

转向角度传感器〈CP-22H-12S〉方向盘角度传感器

- 多圈型（5～50圈）
- 霍尔IC型　高信赖性
- 小型
- IP67

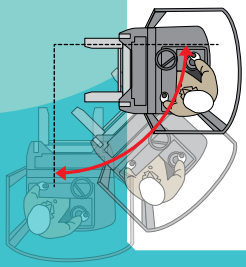

绿测器产品被日本多数知名叉车厂家所采纳

代理店　烟台日特测量仪器有限公司

●烟台总部	烟台市芝罘区南大街158号鲁东国际3304室	电话：0535-666-7106	yantai@ytrite.com
●上海本部	上海市长宁区延安西路1358号迎龙大厦2号楼20层C室	电话：021-5230-8251	shanghai@ytrite.com
●无锡分部	江苏省无锡市新区高浪东路19号第一上海广场8楼812	电话：0510-8522-6008	wuxi@ytrite.com
●天津分部	天津市河西区大沽南路459号晶采上品大厦2号楼1703室	电话：022-8383-1788	tianjin@ytrite.com
●广州分部	广州市 海珠区新港中路352号丽影广场C区会展时代写字楼1015室	电话：020-8520-5133	guangzhou1@ytrite.com
●大连分部	辽宁省大连开发区五彩城A区1栋1号 凯伦国际大厦B座903室	电话：0411-8753-9950	dalian@ytrite.com
●青岛分部	青岛市开发区长江中路216号城市桂冠A座1506室	电话：0532-8699-0510	qingdao@ytrite.com
●技术支持		手机：18561009385	

MIDORI PRECISIONS
URL: https://www.midori.co.jp

Made in Japan

官方微信　官方微博

大数据

冷链 COLD CHAIN

树行业标杆　聚精锐资源

制冷人的高端商业读本

广告投放：13916212670　免费索阅：021-61079380

服务领域

制冷设备　制冷配件　冷库工程　冷冻冷藏　冷链运输　冷链终端

食品资源
FOOD SOURCES
www.food-sources.com

塑造品牌 专业服务
Brand Building Professional Service

我们关注
- 食品安全
- 肉类工业
- 水产工业
- 冷冻冷藏食品
- 水果蔬菜及其加工品
- 食品加工设备及技术
- 食品冷藏链

We focus on
- Food Safety
- Meat Industry
- Aquatic Industry
- Frozen & Chilled Food
- Fruit & Vegetable Products
- Technology & Machineries for Food Industry
- Food Cold Chain

中国 · 上海
Shanghai China

Tel: 0086-21- 62775097 E-mail: taisunfood@163.com

OW9

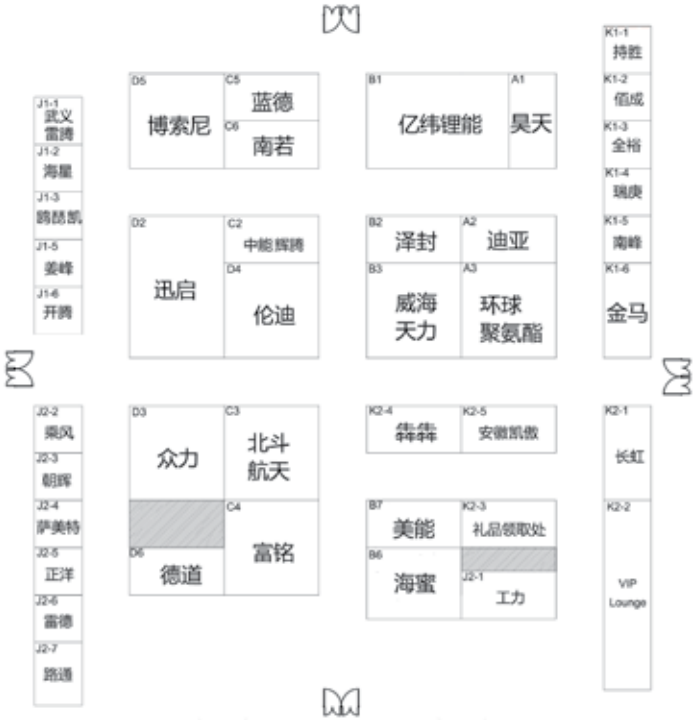

*本图截止于2019年9月15日
Deadline 15 Sep. 2019

Company Name 公司名称		Booth No. 展位号
Ningbo Haotian Machinery CO.,Ltd	宁波昊天机械有限公司	A1
Ningbo Diya Industrial Equipment Co.,Ltd.	宁波迪亚工业设备有限公司	A2
Chuzhou Global Polyurethane Co.,Ltd	滁州环球聚氨酯科技有限公司	A3
EVE Energy Co.,Ltd.	惠州亿纬锂能股份有限公司	B1
Shanghai Ze Feng Industry Co.,Ltd.	上海泽封实业有限公司	B2
Weihai Tonsload Power Co.,Ltd	威海天力电源有限公司	B3
ZHEJIANG HEAMI MACHINERY CO.,LTD.	浙江海蜜机械有限公司	B6
SHEN ZHEN MEI NENG INDUSTRY DEVELOPMENT CO., LTD	深圳市美能实业发展有限公司	B7
Beijing Zhongneng Huiteng Technology Co.,Ltd.	北京中能辉滕科技有限公司	C2
Beidou Auto	北斗航天汽车 (北京) 有限公司	C3
ZHEJIANG FOMAY INDUSTRIAL MACHINERY CO.,LTD	浙江富铭工业机械有限公司	C4
Taizhou zhongdong technologoy co.,LTD	台州中动科技有限公司	C5
Taizhou Lande Electronic Technology Co.,Ltd	台州蓝德电子科技有限公司	C5
Anhui Nlift Co.,Ltd,	安徽南若叉车有限公司	C6
ANHUI XUNQI BATTERY CO.,LTD	安徽迅启蓄电池有限公司	D2
Hebei Zhongli Special Vehicle Manufacturing Co.,Ltd	河北众力专用车辆制造有限责任公司	D3
JIANGSU LUDI FORKLIFT CO.,LTD	江苏伦迪叉车有限公司	D4
Bolzonl(Hebei) Forks Manufacturing Co.,Ltd.	博索尼 (河北) 货叉制造有限公司	D5
Qingdao D&D Intellectual Technologies Co.,Ltd	青岛德道智能技术有限公司	D6
wu Yi Lei Teng Metal Products CO.,Ltd	武义雷腾金属制品有限公司	J1-1
Wen an starfish car seat Co.,LTD	文安县海星汽车座椅有限公司	J1-2
OPK CHANGZHOU CO.,LTD	常州鸥琵凯搬运机械有限公司	J1-3
Shanghai Jiangfeng Forklift Accessories Co.,Ltd	上海姜峰叉车配件有限公司	J1-5
Shanghai CATA Signal Co.,Ltd.	上海开腾信号设备有限公司	J1-6
Shandong Power Machinery Co.,Ltd	山东工力机械有限公司	J2-1
Xingyang ChengFeng Engineering Vehicle Equipment Co.,Ltd	荥阳市乘风工程车辆装备厂	J2-2
Hengshui Chaohui Auto Parts Co., Ltd.	衡水朝辉汽车零部件有限公司	J2-3
Dezhou Summit Power Co.,Ltd	德州萨美特电源有限公司	J2-4
NINGBO ZENYO IMP & EXP CO.,LTD	宁波正洋电亿进出口有限公司	J2-5
XUZHOU RED METAL TECHNOLGY CO.,LTD	徐州雷德金属科技有限公司	J2-6
Jiangsu Lutong Electric Co.,Ltd	江苏路通电器有限公司	J2-7
Wuxi Everwin Vehicle Parts Co.,Ltd.	无锡持胜车辆部件有限公司	K1-1
Ninghai Baicheng jixie Co.,Ltd.	宁海佰成机械有限公司	K1-2
Wuxi Quan Yu Electronic Technology Co.,LTD	无锡全裕电子科技有限公司	K1-3
Changzhou Rigging Machinery & Equipment Co.,Ltd.	常州瑞庚机械设备有限公司	K1-4
Zhejiang Nanfeng Electrical Co.,Ltd	浙江南峰电气有限公司	K1-5

OW9 展商名单 Exhibitor List

Company Name 公司名称		Booth No. 展位号
Ninghai Jinma Casting Co.,Ltd	宁海县金马铸造有限公司	K1-6
Sichuan Changhong Battery Co.,Ltd.	四川长虹电源有限责任公司	K2-1
ZHEJIANG BENY TECHNOLOGY CO.,LTD	浙江犇犇科技有限公司	K2-4
Welift Machinery Co.,Ltd.	安徽凯傲工业设备有限公司	K2-5

**展商名单截止于2019年9月15日。最终名单以现场发布为准，主办方保留最终修改权。
The above exhibitor list updated by 15 Sep. 2019. The final list is subjected to the onsite release. The organiser reserves the right to alterations.

中矿传媒

CMM CHINA MINING MEDIA

金属矿山微信公众号

服务热线

0555-2309838

原中国工程项目中心网，为中国专业的工程信息资源网站、全球工程信息及产业链资源整合服务平台。专注于发布国内外、各行业拟建和在建工程信息及相关招投标信息，对接供需双方，系统监测工程参与方之间的相互业务关联，动态统计国内工程实际筹建和在建的投资数据。旨在为设备\原材料商、施工企业、工程公司、设计\咨询单位、投资者/业主等工程项目上下游企业，解决找项目、对接项目所需上下游资源等需求。

中项网
WWW.CCPC360.COM

业务资源体系

项目信息资源
国内项目、境外项目
热门专题

市场资源
统计监测、行业研究、
市场推广

增值服务
反查/汇总、项目跟踪、
商机推荐、同行监测、
业务跟踪管理系统

1 2 3 4 5

资源对接
项目引荐、项目对接会
一事一议对接、甲方云采购

产业链资源库
产业链企业库、技术专家库、资金库、
央视栏目资源、行业顶级媒体资源

六大优势

微信化数据库，
确保数据库成员及时通讯

数据量大、发布早、
精准性高

贴近市场实情的建设投资
统计和分析

庞大精准的项目业主、
设计院、施工企业和
供应商数据库

业内独家的业务管理系统，
有效监管业务跟进

产业链资源对接及
定制顾问式服务模式

网址：www.ccpc360.com
电话：010-57422202/010-57422203

中项网小程序　　中项网服务号

微生活，微内容。

《重型机械》微信公众平台，陪伴你我。

扫描二维码关注我们的官方微信

持续了解更多精彩内容

微信号：zxjx_qk

电话：029-86322581　029-86712995

邮箱：zjedit@163.com

官网：http/www.zxjxqk.com

JitLogistics

上海简拓企业管理咨询有限公司

专业致力于物流领域的培训，论坛，咨询与传媒服务

Professional Logistics Service - Training, Consulting, Form and Media

电话：（86 21）5852 8512
网址：www.jitlogsitcs.cn
www.jitlogistics.com.cn
电邮：sales@jitlogistics.com.cn

www.vogel.com.cn

制造业全媒体传播平台
提供一站式营销解决方案

MM 现代制造

电话：+86-10-63326090-98
传真：+86-10-63326099
邮箱：mm@vogel.com.cn
地址：北京市西城区白云路1号大厦11层（100045）

VOGEL 弗戈工业传媒

VOGEL 弗戈工业传媒

blechnet

autoKAUFMANN

kfz-betrieb

ETMM

GEBRAUCHTWAGEN PRAXIS

DeviceMed

Modern Machine Shop

MM MaschinenMarkt

PharmaTEC 制药业

POWER

PT Plastics Technology

elektro technik

PharmaTEC

AD&P AUTOMOTIVE DESIGN/PRODUCTION

MM LOGISTIK

autoFACHMANN

LABOR PRAXIS

BEVERAGE AND BEVERAGE INDUSTRY CHINA 啤酒和饮料工业

konstruktions praxis

MM MaschinenMarkt 现代制造

PT Plastics Technology 现代塑料

弗戈工业在线 www.vogel.com.cn

AI 汽车制造业 AUTOMOBIL INDUSTRIE

AUTOMOBIL INDUSTRIE

MoldMaking TECHNOLOGY

现代 Food·TEC 食品工程

PROCESS Chemie · Pharma · Verfahrenstechnik

PROCESS 流程工业

LABOR PRAXIS 实验与分析

市场 · 媒体 · 人

金属加工 • 3D 打印 • 机器人 • 自动化 • 驱动 • 物流 • 汽车 • 塑料
化工 • 水处理 • 实验与分析 • 制药 • 食品 • 啤酒与饮料

制药工程国际论坛 • 国际汽车技术年会 • 国际金属加工论坛 • 自动化论坛
先进制造技术高层论坛 • 机器人论坛 • 食品工程论坛 • 中德论坛

数据服务 • DM 直邮 • 市场调研 • 活动庆典 • 展会快讯 • 微快讯 • 客户案例

www.vogel.com.cn

微博 微信

荣格助您多渠道获取
物流行业专业资讯

+平面杂志　+电子杂志　+网站
+电子快讯　+社交媒体　+活动

行业微信号
荣格智能制造

官方APP
荣格工业资源

了解杂志如何帮助您在大中华区获取更多优质买家请联络:

中国大陆地区
总经理：刘奕伶 女士
电话：+86-20 2885-5256
电邮：maggieliu@ringiertrade.com

台湾地区
总经理：賴舒芸 女士
电话：+886-4 2329-7318
电邮：sydneylai@ringier.com.hk

香港地区
总裁：Michael Hay
电话：+852 2369-8788
电邮：mchhay@ringier.com.hk

免费客户服务热线:
中国大陆　800-820-0083　港台/国际　800-1122-8811

Ringier Trade Media Ltd.
www.industrysourcing.cn/www.industrysourcing.com

CeMAT ASIA 2019
创新沙龙

上海新国际博览中心 N2馆

10.23-10.25

Deutsche Messe

FIERA MILANO

CeMAT ASIA

2020亚洲国际物流技术与运输系统展览会

物料搬运、自动化技术、运输系统和物流的国际盛会

2020年11月3-6日　上海新国际博览中心

www.cemat-asia.com

详情请联系：

中国物流与采购联合会
联系人：马增荣 先生
电话：010-83775772
电子邮件：hzb@cflp.org.cn
网址：www.chinawuliu.com.cn
联系地址：北京市丰台区双营路9号亿达丽泽中心3层322室

汉诺威米兰展览(上海)有限公司
联系人：汪萍 女士/朱海昆 先生/陈飞 先生/王鹏 先生/于雪娇 小姐/刘俊 小姐
电话：021-5045 6700 / 2055 7000 转项目组
电子邮件：cemat-asia@hmf-china.com
网址：www.cemat-asia.com

中国机械工程学会
联系人：张伟光 先生
电话：010-6879 9042
传真：010-6879 9026
电子邮件：zhangwg@cmes.org
网址：www.cmes.org.cn

a CeMAT ASIA event

LET

2020中国（广州）国际物流装备与技术展览会

www.chinalet.cn

2020年5月26-28日
26-28 May 2020

中国进出口商品交易会展馆B区
China Import & Export Complex (Guangzhou)

同期举办：2020广州国际先进制造与智能工厂展览会
Concurrent Show:Intelligent Manufactory Show

更多详情请联系：

汉诺威米兰佰特展览（广州）有限公司
杨洁 先生/黄聪 女士
李怡瑜 女士/王磊 先生
电话:+86-20-89617180
邮箱：info@chinalet.cn

汉诺威米兰展览（上海）有限公司
汪萍 女士/朱海昆 先生/陈飞 先生
/王宸 先生/于雪铃 小姐
电话:+86-21-5045 6700
邮箱：cemat-asia@hmf-china.com

汉诺威米兰佰特展览（广州）有限公司

汉诺威米兰佰特展览（广州）有限公司是汉诺威米兰展览（上海）有限公司和广州市巴斯特会展有限公司的合资企业。

组织单位/Organizers

中国物流与采购联合会

中国物流与采购联合会
北京市丰台区双营路9号亿达·丽泽中心3层322室
联系人：马增荣 先生
电话：010-8377 5772
邮箱：hzb@cflp.org.cn
网址：www.chinawuliu.com.cn

中国机械工程学会

中国机械工程学会
北京市海淀区首体南路9号主语国际4号楼11层
联系人：张伟光 先生
电话：010-6879 9042
传真：010-6879 9026
邮箱：zhangwg@cmes.org
网址：www.cmes.org.cn

Deutsche Messe　FIERA MILANO

汉诺威米兰展览(上海)有限公司
上海市浦东新区银霄路393号
百安居浦东商务大厦301室
联系人：汪萍 女士/朱海昆 先生/
陈飞 先生/王宸 先生/于雪婷 小姐/周俊 小姐
电话：021-5045 6700 / 2055 7000 转项目组
传真：021-6886 2355/5045 9355
邮箱：cemat-asia@hmf-china.com
网址：www.cemat-asia.com

Deutsche Messe

德国汉诺威展览公司
Messegelände 30521 Hannover, Germany
联系人：Carsten Fricke 先生/Kim Touray女士
电话：+49-511-89 32113/31118
传真：+49-511-89 39681
邮箱：carsten.fricke@messe.de/kim.touray@messe.de
网址：www.cemat.de/home

汉诺威米兰展览(上海)有限公司是德国汉诺威展览公司和意大利米兰展览公司的合资企业。

支持单位/Supporters

上海市人民政府
中华人民共和国科学技术部
中华人民共和国铁道部
解放军总后勤部
国家物资储备局
中国包装联合会
中国食品工业协会
中国工程机械工业协会工业车辆分会(CITA)
中国交通运输协会
中国铁道物资流通协会
中国物资储运协会
中国建筑业协会
上海市物流学会
上海外高桥(集团)有限责任公司
中国水利电力物资流通协会
德国机械制造业联合会(VDMA)
下属物料搬运和物流技术委员会
美国物料搬运行业协会(MHI)
亚太物流联盟 (APLF)
欧洲物料搬运协会 (FEM)
中美总商会

2020

2020年欢迎您再来！
See you in 2020!

2020亚洲国际物流技术与运输系统展览会
CeMAT ASIA 2020
2020年11月3-6日上海新国际博览中心
3-6 Nov 2020 Shanghai New Int'l Expo Centre